



Sumario de encuestas y sondeos: Abril 2024

Centro de Estudios Sociales y de Opinión Pública



PRESENTA:

Sumario de encuestas y sondeos: Abril 2024

Laura Jacqueline Ramírez Espinosa
**Directora del Centro de Estudios Sociales y de
Opinión Pública**

Arturo Méndez Quiroz
Departamento de Opinión Pública

Amada Lupita Morales Flores
Departamento de Estudios Sociales

PRESENTACIÓN

Un aspecto central para la vida en la democracia es la opinión pública, la cual representa cómo la voz de la ciudadanía es escuchada, sin embargo, la conceptualización de opinión pública no es única y en ella han intervenido diferentes corrientes sociales. En general la expresión se refiere a las opiniones generalizadas, siendo la política y la económica las más utilizadas en una comunidad determinada.

La opinión pública es ampliamente estudiada en el ámbito político como un medio para conocer las inclinaciones del electorado. Emplea los sondeos de manera constante para lograr conocerla, y a su vez se refleja en los medios de comunicación en buena medida.

Los ciudadanos son muy susceptibles a la opinión pública, y ésta, en reiteradas ocasiones, define el éxito o fracaso de los esfuerzos de la ciudadanía por influir en las políticas públicas. En este sentido, la opinión pública es algo más que el conjunto de opiniones individuales del público, sino más bien se trata de un poder otorgado a la ciudadanía¹.

A continuación, el Centro de Estudios Sociales y de Opinión Pública comparte con usted un concentrado de estudios dedicados a la opinión pública en México, donde se contemplan artículos elaborados y dirigidos a temas coyunturales, y de agenda nacional.

El trabajo realizado por las casas encuestadoras se encuentra respaldado por el Colegio de Especialistas en Demoscopia y Encuestas (CEDE), a su vez conformado por las mejores casas encuestadoras de México y organizaciones sociales, unidas con el propósito de proporcionarle información fidedigna, honesta, y perfectamente documentada a la sociedad mexicana, sobre la realidad de nuestro país, por tal motivo, los resultados mostrados poseen un valor metodológico y estadístico.

¹ Construyendo una estrategia de medios para la política de incidencia . (s/f). Org.mx. Recuperado el 21 de enero de 2022, de https://apertus.org.mx/programa-gobierno-abierto/programa-2018/ver_archivo/5bca0c9887977.pdf

Evaluación Gubernamental

INVESTIGACIONES SOCIALES APLICADAS

MÉXICO: POLÍTICA, SOCIEDAD Y CAMBIO Escenarios de gobernabilidad . El estudio revela una opinión dividida sobre la gobernabilidad y la economía del país. Mientras algunos expresan preocupación por la estabilidad política, otros destacan signos positivos en la economía. Se enfatiza la necesidad de transparencia y políticas económicas más sólidas para abordar las preocupaciones ciudadanas.

Disponible para consulta en:

<https://invesoc.com/contenido/GIMX2404p.pdf>

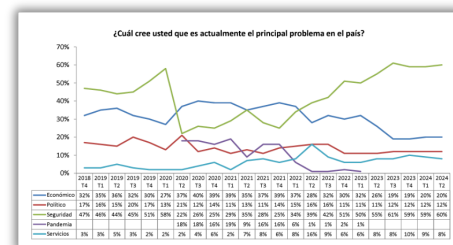

DE LAS HERAS

ENCUESTA NACIONAL ABRIL 2024. En esta encuesta de evaluación presidencial, se recopilan datos representativos de la población para medir varios aspectos del liderazgo del presidente. Desde su gestión económica hasta su política exterior, pasando por temas sociales y ambientales, la encuesta abarca un amplio espectro de áreas de interés.

Disponible para consulta en:

<https://www.demotecnia.com.mx/encuesta-nacional-abril-2024/>



Evaluación Gubernamental

El Financiero

Aprobación de Andrés Manuel López Obrador

La encuesta reciente arrojó una interesante diversidad de opiniones entre los ciudadanos respecto a la gestión del mandatario nacional en áreas cruciales como economía, seguridad y políticas sociales. Los resultados revelan un panorama matizado, donde se observa tanto apoyo como críticas hacia su liderazgo, subrayando la complejidad de la percepción pública sobre su administración. .

Disponible para consulta en:

<https://www.elfinanciero.com.mx/nacional/2024/05/02/mexicanos-aprueban-a-amlo-en-economia-lo-reprueban-en-corrupcion-segun-encuesta-ef/>

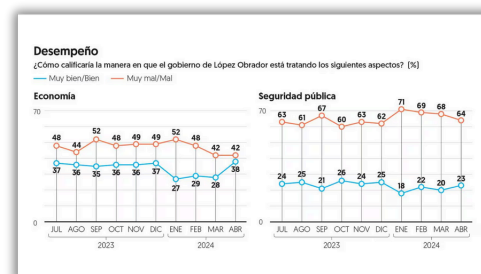

COYUNTURA NACIONAL

PARAMETRÍA

Evaluación del debate de los candidatas(os) a la Presidencia de la República. La encuesta examina las percepciones y opiniones del electorado respecto al debate presidencial entre las candidatas y el candidato a la Presidencia de la República. El estudio se llevó a cabo a través de una encuesta estructurada, aplicada a una muestra representativa de la población votante. La encuesta se diseñó para evaluar diversos aspectos del debate, incluyendo la claridad de las propuestas, la capacidad de argumentación, su credibilidad y empatía con los problemas del país.

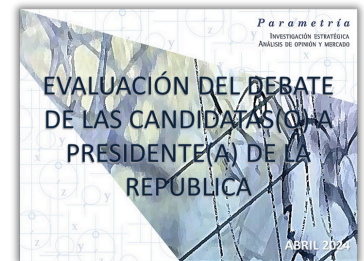

Disponible para consulta en:

<https://parametria.com.mx/evaluacion-del-debate-de-las-candidatas-o-a-presidentea-de-la-republica/>

MITOFSKY

Rankin de 150 Alcaldes de la República Mexicana.

El estudio evalúa alcaldes mexicanos entre febrero y abril de 2024. Destaca Carmen Canturosas como la primera alcaldesa en liderar el ranking. Se observa preferencia por el partido político del PAN, seguido de Morena y el PRI. También se registran diferencias de aprobación según afiliación política y un aumento en la aprobación de algunos alcaldes, como Carlos Soto de Zamora.



Disponible para consulta en

[:https://drive.google.com/file/d/1Qbfl94cyvaSwqRSLAavya08iqvl7Pvmv/view](https://drive.google.com/file/d/1Qbfl94cyvaSwqRSLAavya08iqvl7Pvmv/view)



PRESENTA:

Sumario de encuestas y sondeos: Abril 2024

Laura Jacqueline Ramírez Espinosa
**Directora del Centro de Estudios Sociales y de
Opinión Pública**

Arturo Méndez Quiroz
Departamento de Opinión Pública

Amada Lupita Morales Flores
Departamento de Estudios Sociales

 @Cesop_Oax

 Centro de Estudios Sociales y de Opinión
Pública- Oaxaca

 cesop@congresooaxaca.gob.mx