

**RECIBIDO**  
14 MAR 2023  
14:26:15

"2023, Año de la Interculturalidad"

DIRECCIÓN DE FINANZAS

SECRETARÍA DE FINANZAS DEL PODER EJECUTIVO DEL ESTADO  
ÁREA OFICIAL DE CORRESPONDENCIA

**RECIBIDO**  
13 MAR 2023

FOLIO: 368954 HORA: 09:36  
ANEXOS: SIN

SECRETARÍA DE SERVICIOS ADMINISTRATIVOS  
Nº. DE OFICIO: LXV/SSA/0107/2023.  
ASUNTO: SE REMITE INFORME DE LA CUENTA PÚBLICA DEL EJERCICIO FISCAL 2022.

San Raymundo Jalpan, Oaxaca., a 09 de marzo de 2023.

L.C.P. ANDREA FABIOLA ACEVEDO MERLÍN  
SUBSECRETARIA DE EGRESOS, CONTABILIDAD Y  
TESORERÍA DE LA SECRETARÍA DE FINANZAS DEL PODER  
EJECUTIVO DEL ESTADO DE OAXACA  
P R E S E N T E

ATN: C.P. ERIC MARTÍNEZ PÉREZ  
DIRECTOR DE CONTABILIDAD GUBERNAMENTAL.

En atención a la circular número SF/SECyT/009/2023 y para dar cumplimiento a la integración de la Información Contable, Presupuestaria y Programática de la **Cuenta Pública del Ejercicio Fiscal 2022**, con fundamento en los artículos 1, 46, 47, 52, 53, 54, 56, 57, 58, 68, 69, 80 y 81 de la Ley General de Contabilidad Gubernamental; 13 fracción I de la Ley de Fiscalización Superior y Rendición de Cuentas para el Estado de Oaxaca; así como del acuerdo de modificaciones por el que se armoniza la estructura reformada y publicada en el Diario Oficial de la Federación el 06 de octubre de 2014, por el Consejo de Armonización Contable (CONAC), envío a usted, **tres** tantos originales con la información del Honorable Congreso del Estado, de acuerdo a lo siguiente:

- I. Resultados Generales
- II. Información Contable:
  1. Estado de Situación Financiera
  2. Estado de Actividades
  3. Estado de Variación en la Hacienda Pública
  4. Estado de Cambios en la Situación Financiera
  5. Estado de Flujos de Efectivo
  6. Estado Analítico del Activo
  7. Estado Analítico de la Deuda y otros Pasivos
  8. Informes sobre Pasivos Contingentes

Recibi  
Lauer Zapata  
13/03/23

**RECIBIDO**  
14 MAR 2023  
14:26:15

ORGANO INTERNO DE CONTROL



9. Notas a los Estados Financieros
  - a) Notas de desglose (incluye notas por cada estado y la conciliación presupuestal contable)
  - b) Notas de memoria
  - c) Notas de gestión administrativa

### III. Información Presupuestaria

1. Estado Analítico de Ingresos
2. Estado Analítico del Ejercicio de Presupuesto de Egresos, con las siguientes clasificaciones:
  - a) Clasificación por Objeto del Gasto (capítulo completo)
  - b) Clasificación Económica (por tipo de gasto)
  - c) Clasificación Administrativa
  - d) Clasificación Funcional (Finalidad y Función)
3. Deuda
  - a) Endeudamiento Neto
  - b) Intereses de la Deuda
  - c) Indicadores de Postura Fiscal

### IV. Información Programática

1. Programática (Resumen por Programa Presupuestario)
2. Indicadores de Resultados (Avance de Gestión)
3. Programas y Proyectos de Inversión

### V. Información Adicional

1. Relación de Bienes Inmuebles
2. Relación de Bienes muebles
3. Relación de Cuentas Bancarias Productivas específicas
4. Relación de Esquemas Bursátiles y de coberturas financieras
5. Reportes de los subsidios y otras ayudas sociales





VI. Información correspondiente a Disciplina Financiera

1. Estado de Situación Financiera detallado-LDF
2. Balance Presupuestario
3. Estado analítico de ingresos
4. Informe analítico de la deuda y otros pasivos
5. Informe analítico de obligaciones diferentes de financiamiento
6. Estado analítico de presupuesto de egresos clasificador por objeto del gasto
  - a) Estado analítico del presupuesto de egresos clasificación administrativa
  - b) Estado analítico del presupuesto de egresos clasificación funcional
  - c) Estado analítico del presupuesto de egresos clasificación de servicios personales
7. Informes sobre estudios actuariales

Sin otro particular, reciba un afectuoso saludo.

ATENTAMENTE  
"EL RESPETO AL DERECHO AJENO ES LA PAZ"

  
C.P. OMAR MALDONADO ARAGON  
SECRETARIO DE SERVICIOS ADMINISTRATIVOS



c.c.p. Dip. Luis Alfonso Silva Romo. - Presidente de la Junta de Coordinación Política del H. Congreso.- Para su superior conocimiento  
Lic. Cruz Itzel Espinosa Rojas. - Titular del Órgano Interno de Control del H. Congreso.- Para su conocimiento.  
C.P. Teresa Liudmila Cuevas Pérez. - Directora de Finanzas del H. Congreso. - Para su conocimiento.

Expediente Minutario.

OMA/tcp/bzs.





# **PODER LEGISLATIVO DEL ESTADO DE OAXACA**

HONORABLE CONGRESO DEL ESTADO DE OAXACA

**CUENTA PÚBLICA DEL EJERCICIO FISCAL 2022**

*San Raymundo Jalpán, marzo 2023.*



## **HONORABLE CONGRESO DEL ESTADO DE OAXACA**

### **C O N T E N I D O**

- I. RESULTADOS GENERALES.
- II. INFORMACIÓN CONTABLE.
  1. Estado de Situación Financiera.
  2. Estado de Actividades.
  3. Estado de Variación en la hacienda Pública.
  4. Estado de Cambios en la Situación Financiera.
  5. Estado de Flujos de Efectivo.
  6. Estado Analítico del Activo.
  7. Estado Analítico de la Deuda y otros Pasivos.
  8. Informes sobre Pasivos Contingentes.
  9. Notas a los Estados Financieros.
    - a. Notas de desglose
    - b. Notas de memoria.
    - c. Notas de Gestión Administrativa.
- III. INFORMACIÓN PRESUPUESTARIA.
  1. Estado Analítico de Ingresos.
  2. Estado Analítico del Ejercicio del Presupuesto de Egresos.
    - a. Clasificación por Objeto del Gasto (capítulo completo).
    - b. Clasificación Económica (por tipo de gasto).
    - c. Clasificación Administrativa.
    - d. Clasificación Funcional (finalidad y función).
  3. Deuda.
    - a. Endeudamiento Neto.
    - b. Intereses de la Deuda.
    - c. Indicadores de Postura Fiscal.

## **HONORABLE CONGRESO DEL ESTADO DE OAXACA**

### IV. INFORMACIÓN PROGRAMÁTICA.

1. Programática (Resumen por programa presupuestario).
2. Indicadores de Resultados (Avance de Gestión).
3. Programas y Proyectos de Inversión.

### V. INFORMACIÓN ADICIONAL.

1. Relación de Bienes Inmuebles.
2. Relación de Bienes Muebles.
3. Relación de Cuentas Bancarias Productivas Específicas.
4. Relación de Esquemas Bursátiles y de Coberturas Financieras.
5. Reportes de los Subsidios y otras Ayudas Sociales.

### VI. INFORMACIÓN CORRESPONDIENTE A DISCIPLINA FINANCIERA.

1. Estado de Situación Financiera detallado -LDF.
2. Balance Presupuestario.
3. Estado Analítico de Ingresos.
4. Informe Analítico de la Deuda Pública y otros Pasivos.
5. Informe Analítico de obligaciones diferentes de financiamiento.
6. Estado Analítico de Presupuestos de Egresos clasificador por objeto del gasto.
  - a. Estado Analítico de Presupuesto de Egresos clasificación administrativa.
  - b. Estado Analítico de Presupuesto de Egresos clasificación funcional.
  - c. Estado Analítico de Presupuesto de Egresos clasificación de Servicios Personales.
7. Informes sobre Estudios Actuariales.



## **HONORABLE CONGRESO DEL ESTADO DE OAXACA**

### *I. RESULTADOS GENERALES.*



## RESULTADOS GENERALES

El Honorable Congreso del Estado de Oaxaca, como un órgano autónomo ejerce las facultades que le confieren los artículos 59, 60, 61, 62, 63, 64 y 65 de la Constitución Política del Estado Libre y Soberano de Oaxaca; la Ley Orgánica del Poder Legislativo del Estado de Oaxaca, su Reglamento y demás disposiciones legales en vigor, en diversas materias entre las cuales destacan; la creación de leyes y demás documentos normativos, Reformas a diversas disposiciones, intervención en los asuntos de la vida municipal, designación, elección y renunciaciones de determinados servidores públicos de los demás Poderes del Estado y Órganos Autónomos.

En lo que respecta al programa **“Fortalecimiento Legislativo del Estado”**, durante el Ejercicio 2022 se efectuaron **57** sesiones ordinarias, se presentaron **1,014** iniciativas de Ley, **3,989** reuniones de trabajo en comisiones y foros y **1,761** dictámenes y acuerdos, conforme al Avance de Gestión.



## **HONORABLE CONGRESO DEL ESTADO DE OAXACA**

### *II. INFORMACIÓN CONTABLE.*

Gobierno del Estado de Oaxaca  
 UR: 201 - CONGRESO DEL ESTADO  
 Estado de Situación Financiera  
 Al 31 de diciembre de 2022 y 2021  
 (Pesos)



CONCEPTO	2022	2021	CONCEPTO	2022	2021
<b>ACTIVO</b>			<b>PASIVO</b>		
<b>ACTIVO CIRCULANTE</b>			<b>PASIVO CIRCULANTE</b>		
EFFECTIVO Y EQUIVALENTES	6,913,186	3,833,673	CUENTAS POR PAGAR A CORTO PLAZO	37,900,635	16,442,951
DERECHOS A RECIBIR EFFECTIVO O EQUIVALENTES	30,125,103	11,709,493	DOCUMENTOS POR PAGAR A CORTO PLAZO	0	0
DERECHOS A RECIBIR BIENES O SERVICIOS	159,263	196,762	PORCIÓN A CORTO PLAZO DE LA DEUDA PÚBLICA A LARGO PLAZO	0	0
INVENTARIOS	0	0	TÍTULOS Y VALORES A CORTO PLAZO	0	0
ALMACENES	0	0	PASIVOS DIFERIDOS A CORTO PLAZO	0	0
ESTIMACIÓN POR PÉRDIDA O DETERIORO DE ACTIVOS CIRCULANTES	0	0	FONDOS Y BIENES DE TERCEROS EN GARANTÍA Y/O ADMINISTRACIÓN A CORTO PLAZO	0	0
OTROS ACTIVOS CIRCULANTES	0	0	PROVISIONES A CORTO PLAZO	0	0
<b>Total de Activo Circulante</b>	<b>37,197,552</b>	<b>15,739,868</b>	<b>Total de Pasivo Circulante</b>	<b>37,900,635</b>	<b>16,442,951</b>
<b>ACTIVO NO CIRCULANTE</b>			<b>PASIVO NO CIRCULANTE</b>		
INVERSIONES FINANCIERAS A LARGO PLAZO	0	0	CUENTAS POR PAGAR A LARGO PLAZO	0	0
DERECHOS A RECIBIR EFFECTIVO O EQUIVALENTES A LARGO PLAZO	0	0	DOCUMENTOS POR PAGAR A LARGO PLAZO	0	0
BIENES INMUEBLES, INFRAESTRUCTURA Y CONSTRUCCIONES EN PROCESO	52,716,290	52,716,290	DEUDA PÚBLICA A LARGO PLAZO	0	0
BIENES MUEBLES	50,378,793	45,792,229	PASIVOS DIFERIDOS A LARGO PLAZO	0	0
ACTIVOS INTANGIBLES	858,324	858,324	FONDOS Y BIENES DE TERCEROS EN GARANTÍA Y/O ADMINISTRACIÓN A LARGO PLAZO	0	0
DEPRECIACIÓN, DETERIORO Y ARMORTIZACIÓN ACUMULADA DE BIENES	-4,568,143	-2,415,844	PROVISIONES A LARGO PLAZO	0	0
ACTIVOS DIFERIDOS	0	0	<b>Total de Pasivo No Circulante</b>	<b>0</b>	<b>0</b>
ESTIMACIÓN POR PÉRDIDA O DETERIORO DE ACTIVOS NO CIRCULANTES	0	0	<b>TOTAL PASIVO</b>	<b>37,900,635</b>	<b>16,442,951</b>
OTROS ACTIVOS NO CIRCULANTES	0	0	HACIENDA PÚBLICA/PATRIMONIO		
<b>Total de Activo No Circulante</b>	<b>99,385,264</b>	<b>96,950,998</b>	HACIENDA PÚBLICA/PATRIMONIO CONTRIBUIDO		
			APORTACIONES	0	0
			DONACIONES DE CAPITAL	0	0
			ACTUALIZACIÓN DE LA HACIENDA PÚBLICA/ PATRIMONIO	8,126,489	8,126,489
			<b>Total de Hacienda Pública/Patrimonio Contribuido</b>	<b>8,126,489</b>	<b>8,126,489</b>
			HACIENDA PÚBLICA/PATRIMONIO GENERADO		
			RESULTADOS DE EJERCICIO (AHORRO/ DESAHORRO)	2,434,266	849,944
			RESULTADOS DE EJERCICIOS ANTERIORES	88,121,426	87,271,482
			REVALUOS	0	0
			RESERVAS	0	0
			RECTIFICACIONES DE RESULTADOS DE EJERCICIOS ANTERIORES	0	0
			<b>Total de Hacienda Pública/Patrimonio Generado</b>	<b>90,555,692</b>	<b>88,121,426</b>
			EXCESO O INSUFICIENCIA EN LA ACTUALIZACIÓN DE LA HACIENDA PÚBLICA/PATRIMONIO	0	0
			RESULTADO POR TENENCIA DE ACTIVOS NO MONETARIOS	0	0
			<b>TOTAL DE HACIENDA PÚBLICA/PATRIMONIO</b>	<b>98,682,181</b>	<b>96,247,915</b>
			<b>TOTAL DE HACIENDA PÚBLICA/PATRIMONIO</b>	<b>98,682,181</b>	<b>96,247,915</b>
<b>TOTAL DE ACTIVOS</b>	<b>136,582,816</b>	<b>112,690,867</b>	<b>Total de Pasivo y Patrimonio/Hacienda Pública</b>	<b>136,582,816</b>	<b>112,690,867</b>



**PRESIDENTE DE LA JUCOPO**  
 MIP. LUIS ALFONSO SILVA ROMO

Bajo protesta de decir verdad declaramos que los estados financieros y sus Notas son razonablemente correctos y responsabilidad de los emisores.  
 SECRETARÍA DE SERVICIOS ADMINISTRATIVOS  
 C.P. OMAR WALDEMAR GUERRA ARAGON

Lugar y fecha de generación: Reyes Mantercón, Oaxaca; a 09 de MARZO de 2023  
 Lugar y fecha de generación: Reyes Mantercón, Oaxaca; a 09 de MARZO de 2023  
 SECRETARÍA DE SERVICIOS ADMINISTRATIVOS  
 C.P. OMAR WALDEMAR GUERRA ARAGON

SECRETARÍA DE SERVICIOS ADMINISTRATIVOS  
 C.P. OMAR WALDEMAR GUERRA ARAGON

SECRETARÍA DE SERVICIOS ADMINISTRATIVOS  
 C.P. OMAR WALDEMAR GUERRA ARAGON

SECRETARÍA DE SERVICIOS ADMINISTRATIVOS  
 C.P. OMAR WALDEMAR GUERRA ARAGON

SECRETARÍA DE SERVICIOS ADMINISTRATIVOS  
 C.P. OMAR WALDEMAR GUERRA ARAGON



**Gobierno del Estado de Oaxaca**  
**UR: 201 - CONGRESO DEL ESTADO**  
**Estado de Actividades**  
**Del 1° de enero al 31 de diciembre de 2022 y 2021**  
**(Pesos)**



CONCEPTO	2022	2021
<b>INGRESOS Y OTROS BENEFICIOS</b>		
<b>INGRESOS DE GESTIÓN</b>	<b>0</b>	<b>0</b>
IMPUESTOS	0	0
CUOTAS Y APORTACIONES DE SEGURIDAD SOCIAL	0	0
CONTRIBUCIONES DE MEJORAS	0	0
DERECHOS	0	0
PRODUCTOS	0	0
APROVECHAMIENTOS	0	0
INGRESOS POR VENTA DE BIENES Y PRESTACION DE SERVICIOS	0	0
<b>PARTICIPACIONES, APORTACIONES, CONVENIOS, INCENTIVOS DERIVADOS DE LA COLABORACION FISCAL, FONDOS DISTINTOS DE APORTACIONES, TRANSFERENCIAS, ASIGNACIONES, SUBSIDIOS Y SUBVENCIONES</b>	<b>784,698,368</b>	<b>890,101,319</b>
PARTICIPACIONES, APORTACIONES, CONVENIOS, INCENTIVOS DERIVADOS DE LA COLABORACION FISCAL Y FONDOS DISTINTOS DE APORTACIONES	0	0
TRANSFERENCIAS, ASIGNACIONES, SUBSIDIOS Y SUBVENCIONES, Y PENSIONES Y JUBILACIONES	784,698,368	890,101,319
<b>OTROS INGRESOS Y BENEFICIOS</b>	<b>0</b>	<b>0</b>
INGRESOS FINANCIEROS	0	0
INCREMENTO POR VARIACIÓN DE INVENTARIOS	0	0
DISMINUCIÓN DEL EXCESO DE ESTIMACIONES POR PÉRDIDA O DETERIORO U OBSOLESCENCIA	0	0
DISMINUCIÓN DEL EXCESO DE PROVISIONES	0	0
OTROS INGRESOS Y BENEFICIOS VARIOS	0	0
<b>TOTAL DE INGRESOS Y OTROS BENEFICIOS</b>	<b>784,698,368</b>	<b>890,101,319</b>
<b>GASTOS Y OTRAS PÉRDIDAS</b>		
<b>GASTOS DE FUNCIONAMIENTO</b>	<b>0</b>	<b>0</b>
SERVICIOS PERSONALES	0	0
MATERIALES Y SUMINISTROS	0	0
SERVICIOS GENERALES	0	0
<b>TRANSFERENCIAS, ASIGNACIONES, SUBSIDIOS Y OTRAS AYUDAS</b>	<b>732,395,803</b>	<b>693,300,824</b>
TRANSFERENCIAS INTERNAS Y ASIGNACIONES AL SECTOR PÚBLICO	724,246,029	685,463,712
TRANSFERENCIAS AL RESTO DEL SECTOR PÚBLICO	0	0
SUBSIDIOS Y SUBVENCIONES	0	0
AYUDAS SOCIALES	0	0
PENSIONES Y JUBILACIONES	8,149,774	7,837,112
TRANSFERENCIAS A FIDEICOMISOS, MANDATOS Y CONTRATOS ANÁLOGOS	0	0
TRANSFERENCIAS A LA SEGURIDAD SOCIAL	0	0
DONATIVOS	0	0
TRANSFERENCIAS AL EXTERIOR	0	0
<b>PARTICIPACIONES Y APORTACIONES</b>	<b>0</b>	<b>0</b>
PARTICIPACIONES	0	0
APORTACIONES	0	0
CONVENIOS	0	0
<b>INTERESES, COMISIONES Y OTROS GASTOS DE LA DEUDA PÚBLICA</b>	<b>0</b>	<b>0</b>
INTERESES DE LA DEUDA PÚBLICA	0	0
COMISIONES DE LA DEUDA PÚBLICA	0	0
GASTOS DE LA DEUDA PÚBLICA	0	0
COSTO POR COBERTURAS	0	0
APOYOS FINANCIEROS	0	0
<b>OTROS GASTOS Y PÉRDIDAS EXTRAORDINARIAS</b>	<b>2,868,299</b>	<b>1,744,551</b>
ESTIMACIONES, DEPRECIACIONES, DETERIOROS, OBSOLESCENCIA Y AMORTIZACIONES	2,868,299	1,744,551
PROVISIONES	0	0
DISMINUCIÓN DE INVENTARIOS	0	0
AUMENTO POR INSUFICIENCIA DE ESTIMACIONES POR PÉRDIDA O DETERIORO U OBSOLESCENCIA	0	0
AUMENTO POR INSUFICIENCIA DE PROVISIONES	0	0
OTROS GASTOS	0	0
<b>INVERSIÓN PÚBLICA</b>	<b>47,000,000</b>	<b>194,206,000</b>
INVERSIÓN PÚBLICA NO CAPITALIZABLE	47,000,000	194,206,000
<b>TOTAL DE GASTOS Y OTRAS PERDIDAS</b>	<b>782,264,102</b>	<b>889,251,375</b>
<b>AHORRO NETO DEL EJERCICIO</b>	<b>2,434,266</b>	<b>849,944</b>

Lugar y fecha de generación: Reyes Mantecón, Oaxaca; a 09 de MARZO de 2023

Bajo protesta de decir verdad declaramos que los estados financieros y sus Notas son razonablemente correctos y responsabilidad del emisor.

**SECRETARIO DE SERVICIOS ADMINISTRATIVOS**  
**C.P. OMAR MALDONADO ARAGON**

**PRESIDENTE DE LA JUCOPO**

**DR. LUIS ALFONSO SILVA ROMO**

Gobierno del Estado de Oaxaca  
 UR: 201 - CONGRESO DEL ESTADO  
 Estado de Variación de la Hacienda Pública  
 Del 1° de enero al 31 de diciembre de 2022 y 2021  
 (Pesos)



Gobierno del Estado

Concepto	Hacienda Pública/ Patrimonio		Exceso o Insuficiencia en la Actualización de la Hacienda Pública/ Patrimonio	Total
	Contribuido	Generado		
	Ejerc. Ant.	Del Ejercicio		
<b>Rectificaciones de Resultados de Ejercicios Anteriores</b>	0	0	0	0
CAMBIOS EN POLÍTICAS CONTABLES	0	0	0	0
CAMBIOS POR ERRORES CONTABLES	0	0	0	0
<b>Patrimonio Neto Inicial Ajustado del Ejercicio</b>	<b>8,126,489</b>	0	0	<b>8,126,489</b>
APORTACIONES	0	0	0	0
DONACIONES DE CAPITAL	0	0	0	0
ACTUALIZACIONES DEL PATRIMONIO	8,126,489	0	0	8,126,489
<b>Variaciones de la Hacienda Pública / Patrimonio Neto del Ejercicio</b>	0	87,271,482	0	<b>87,271,482</b>
RESULTADOS DEL EJERCICIO (AHORRO/ DESAHORRO)	0	0	0	0
RESULTADOS DE EJERCICIOS ANTERIORES	0	87,271,482	0	87,271,482
REVALÚOS	0	0	0	0
RESERVAS	0	0	0	0
<b>Hacienda Pública / Patrimonio Neto Final del Ejercicio 2021</b>	<b>8,126,489</b>	<b>87,271,482</b>	0	<b>95,397,971</b>
<b>Cambios en la Hacienda Pública / Patrimonio Neto del Ejercicio 2022</b>	<b>8,126,489</b>	0	0	<b>8,126,489</b>
APORTACIONES	0	0	0	0
DONACIONES DE CAPITAL	0	0	0	0
ACTUALIZACIONES DEL PATRIMONIO	8,126,489	0	0	8,126,489
<b>Variaciones de la Hacienda Pública / Patrimonio Neto del Ejercicio</b>	0	88,121,426	0	<b>88,121,426</b>
REVALÚOS	0	0	0	0
RESULTADOS DEL EJERCICIO (AHORRO/ DESAHORRO)	0	0	0	0

Gobierno del Estado de Oaxaca  
 UR: 201 - CONGRESO DEL ESTADO  
 Estado de Variación de la Hacienda Pública  
 Del 1° de enero al 31 de diciembre de 2022 y 2021  
 (Pesos)

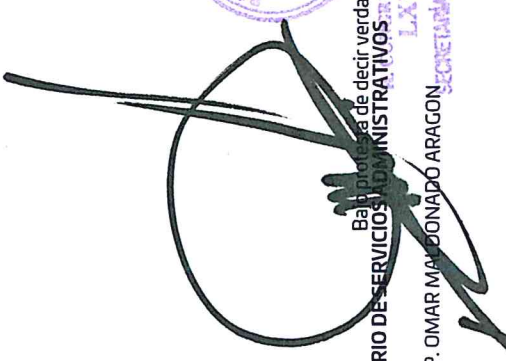

Concepto	Hacienda Pública/ Patrimonio		Exceso o Insuficiencia en la Actualización de la Hacienda Pública/Patrimonio	Total
	Contribuido	Generado		
	Ejerc. Ant.	Del Ejercicio		
RESULTADOS DE EJERCICIOS ANTERIORES	0	88,121,426	0	88,121,426
RESERVAS	0	0	0	0
<b>Saldo Neto en la Hacienda Pública / Patrimonio 2022</b>	<b>8,126,489</b>	<b>88,121,426</b>	<b>0</b>	<b>96,247,915</b>

  
 SECRETARÍA DE SERVICIOS ADMINISTRATIVOS  
 C.P. OMAR MARDONADO ARAGON  
 SECRETARÍA DE SERVICIOS ADMINISTRATIVOS



Lugar y fecha de generación: Reyes Manterón, Oaxaca; a 09 de MARZO de 2023  
 Hecho para declarar la veracidad de los estados financieros y sus Notas son razonablemente correctos y responsables del emisor.  
 CONGRESO DEL ESTADO DE OAXACA  
 PRESIDENTE DE LA JUCOPOLEGISLATURA  
 DIP. LUIS ALFONSO SILVA ROMO  
 PRESIDENTE DE LA JUCOPOLEGISLATURA  
 DIP. LUIS ALFONSO SILVA ROMO





CONCEPTO	ORIGEN	APLICACIÓN	CONCEPTO	ORIGEN	APLICACIÓN
ACTIVO	2,189,798	26,081,747	PASIVO	21,457,683	0
ACTIVO CIRCULANTE	37,499	21,495,183	PASIVO CIRCULANTE	21,457,683	0
EFFECTIVO Y EQUIVALENTES	0	3,079,513	CUENTAS POR PAGAR A CORTO PLAZO	21,457,683	0
DERECHOS A RECIBIR EFFECTIVO O EQUIVALENTES	0	18,415,670	DOCUMENTOS POR PAGAR A CORTO PLAZO	0	0
DERECHOS A RECIBIR BIENES O SERVICIOS	37,499	0	PORCIÓN A CORTO PLAZO DE LA DEUDA PÚBLICA A LARGO PLAZO	0	0
INVENTARIOS	0	0	TÍTULOS Y VALORES A CORTO PLAZO	0	0
ALMACENES	0	0	PASIVOS DIFERIDOS A CORTO PLAZO	0	0
ESTIMACIÓN POR PÉRDIDA O DETERIORO DE ACTIVOS CIRCULANTES	0	0	FONDOS Y BIENES DE TERCEROS EN GARANTÍA Y/O ADMINISTRACIÓN A CORTO PLAZO	0	0
OTROS ACTIVOS CIRCULANTES	0	0	PROVISIONES A CORTO PLAZO	0	0
ACTIVO NO CIRCULANTE	2,152,299	4,586,564	OTROS PASIVOS A CORTO PLAZO	0	0
INVERSIONES FINANCIERAS A LARGO PLAZO	0	0	PASIVO NO CIRCULANTE	0	0
DERECHOS A RECIBIR EFFECTIVO O EQUIVALENTES A LARGO PLAZO	0	0	CUENTAS POR PAGAR A LARGO PLAZO	0	0
BIENES INMUEBLES, INFRAESTRUCTURA Y CONSTRUCCIONES EN PROCESO	0	0	DOCUMENTOS POR PAGAR A LARGO PLAZO	0	0
BIENES MUEBLES	0	4,586,564	DEUDA PÚBLICA A LARGO PLAZO	0	0
ACTIVOS INTANGIBLES	0	0	PASIVOS DIFERIDOS A LARGO PLAZO	0	0
DEPRECIACIÓN, DETERIORO Y ARMORTIZACIÓN ACUMULADA DE BIENES	2,152,299	0	FONDOS Y BIENES DE TERCEROS EN GARANTÍA Y/O ADMINISTRACIÓN A LARGO PLAZO	0	0
ACTIVOS DIFERIDOS	0	0	PROVISIONES A LARGO PLAZO	0	0
ESTIMACIÓN POR PÉRDIDA O DETERIORO DE ACTIVOS NO CIRCULANTES	0	0	HACIENDA PÚBLICA/PATRIMONIO	849,944	0
OTROS ACTIVOS NO CIRCULANTES	0	0	HACIENDA PÚBLICA/PATRIMONIO CONTRIBUIDO	0	0
			APORTACIONES	0	0
			DONACIONES DE CAPITAL	0	0
			ACTUALIZACIÓN DE LA HACIENDA PÚBLICA/ PATRIMONIO	0	0
			HACIENDA PÚBLICA/PATRIMONIO GENERADO	849,944	0
			RESULTADOS DE EJERCICIO (AHORRO/ DESAHORRO)	0	0
			RESULTADOS DE EJERCICIOS ANTERIORES	849,944	0
			REVALÚOS	0	0
			RESERVAS	0	0
			RECTIFICACIONES DE RESULTADOS DE EJERCICIOS ANTERIORES	0	0

Gobierno del Estado de Oaxaca  
 UR: 201 - CONGRESO DEL ESTADO  
 Estado de Cambios en la Situación Financiera  
 Del 1° de enero al 31 de diciembre de 2022 y 2021  
 (Pesos)



Cobertura del Estado

CONCEPTO	ORIGEN	APLICACIÓN	CONCEPTO	ORIGEN	APLICACIÓN
EXCESO O INSUFICIENCIA EN LA ACTUALIZACIÓN DE LA HACIENDA PÚBLICA/PATRIMONIO	0	0			
RESULTADO POR TENENCIA DE ACTIVOS NO MONETARIOS	0	0			
RESULTADOS DEL EJERCICIO (AHORRO/DESAHORRO)	0	105,402,951			
<b>TOTALES</b>	<b>22,307,628</b>	<b>105,402,951</b>			

SECRETARÍA DE SERVICIOS ADMINISTRATIVOS  
 C.P. OMAR MARDONADO ARAGON



PODER LEGISLATIVO  
 HONORABLE CABILDO DE GOBIERNO  
 DEL ESTADO DE OAXACA



Bajo el rubro de Lugar, y fecha de generación; Reyes Mantecón, Oaxaca; a 09 de MARZO de 2023  
 decir verdad declaramos que los estados financieros y sus Notas son razonablemente correctos y responsables del emisor.  
 H. CONGRESO DEL ESTADO DE OAXACA  
 PRESIDENTE DE LA JUCOPE  
 DIP. LUIS ALFONSO SILVA ROMO  
 DE COORDINACIÓN POLÍTICA DE LA LV LEGISLATURA  
 LA JUNTA DEL COMISSO DEL ESTADO



Honorable Congreso del Estado de Oaxaca		
Estado de Flujos de Efectivo		
Del 1 de enero al 31 de diciembre de 2021 y 2022		
Concepto	2022	2021
<b>Flujos de Efectivo de las Actividades de Operación</b>		
<b>Origen</b>	\$ 803,740,019	\$ 911,223,252
Impuestos		
Cuotas y Aportaciones de Seguridad Social		
Contribuciones de Mejoras		
Derechos		
Productos		
Aprovechamientos		
Ingresos por Venta de Bienes y Prestación de Servicios		
Participaciones, Aportaciones, Convenios, Incentivos Derivados de la Colaboración Fiscal y Fondos Distintos de Aportaciones		
Transferencias, Asignaciones, Subsidios y Subvenciones, y Pensiones y Jubilaciones	\$ 784,698,368	890,101,319
Otros Orígenes de Operación	\$ 19,041,651	21,121,933
<b>Aplicación</b>	\$ 800,660,506	\$ 911,058,333
Servicios Personales		
Materiales y Suministros		
Servicios Generales		
Transferencias Internas y Asignaciones al Sector Público	\$ 724,246,029	685,463,712
Transferencias al resto del Sector Público		
Subsidios y Subvenciones		
Ayudas Sociales		
Pensionamientos y Jubilaciones	\$ 8,149,774	7,837,112
Transferencias a Fideicomisos, Mandatos y Contratos Análogos		
Transferencias a la Seguridad Social		
Donativos		
Transferencias al Exterior		
Participaciones		
Aportaciones		
Convenios		
Otras Aplicaciones de Operación	\$ 68,264,703	217,757,509
<b>Flujos Netos de Efectivo por Actividades de Operación</b>	\$ 3,079,513	\$ 164,919
<b>Flujos de Efectivo de las Actividades de Inversión</b>		
<b>Origen</b>	\$ 52,302,564	\$ 196,800,495
Bienes Inmuebles, Infraestructura y Construcciones en Proceso		
Bienes Muebles	\$ 5,302,564	2,594,495
Otros Orígenes de Inversión	\$ 47,000,000	194,206,000
<b>Aplicación</b>	\$ 52,302,564	\$ 196,800,495
Bienes Inmuebles, Infraestructura y Construcciones en Proceso		
Bienes Muebles	\$ 5,302,564	2,594,495
Otras Aplicaciones de Inversión	\$ 47,000,000	194,206,000
<b>Flujos Netos de Efectivo por Actividades de Inversión</b>	0	0
<b>Flujo de Efectivo de las Actividades de Financiamiento</b>		
<b>Origen</b>	0	0
Endeudamiento Neto	0	0
Interno		
Externo		
Otros Orígenes de Financiamiento		
<b>Aplicación</b>	0	0
Servicios de la Deuda	0	0
Interno		
Externo		
Otras Aplicaciones de Financiamiento		
<b>Flujos Netos de Efectivo por Actividades de Financiamiento</b>	0	0
<b>Incremento/Disminución Neta en el Efectivo y Equivalentes al Efectivo</b>	\$ 3,079,513	\$ 164,919
<b>Efectivo y Equivalentes al Efectivo al Inicio del Ejercicio</b>	\$ 3,833,673	\$ 3,668,753
<b>Efectivo y Equivalentes al Efectivo al Final del Ejercicio</b>	\$ 6,913,186	\$ 3,833,673

Bajo protesta de decir verdad declaramos que los Estados Financieros y sus Notas son razonablemente correctos y responsabilidad del emisor.

C.P. OMAR MALDONADO ARAGÓN  
SECRETARIO DE SERVICIOS ADMINISTRATIVOS  
DEL H. CONGRESO DEL ESTADO DE OAXACA  
SECRETARÍA DE SERVICIOS ADMINISTRATIVOS

H. CONGRESO DEL ESTADO DE OAXACA  
LXV LEGISLATURA  
C.P. LUIS ALFONSO SILVA ROMO VA ROMO PRESIDENTE DE LA JUNTA  
PRESIDENTE DE LA JUCOPO DEL H. CONGRESO DE LA LXV LEGISLATURA DEL  
DEL ESTADO DE OAXACA CONGRESO DEL ESTADO

"Cuenta Pública del estado de Oaxaca del ejercicio Fiscal 2022".



Gobierno del Estado de Oaxaca  
 UR: 201 - CONGRESO DEL ESTADO  
 Estado Analítico del Activo  
 Del 1.º de enero al 31 de diciembre de 2022 y 2021  
 (Pesos)



DESCRIPCION	SALDO INICIAL	CARGOS DEL PERIODO	ABONOS DEL PERIODO	SALDO FINAL	VARIACION DEL PERIODO
ACTIVO	112,690,867	1,014,199,202	990,307,253	136,582,816	23,891,949
ACTIVO CIRCULANTE	15,739,868	1,003,583,372	982,125,689	37,197,552	21,457,683
EFFECTIVO Y EQUIVALENTES	3,833,673	803,740,019	800,660,506	6,913,186	3,079,513
DERECHOS A RECIBIR EFECTIVO O EQUIVALENTES	11,709,433	194,404,533	175,988,863	30,125,103	18,415,670
DERECHOS A RECIBIR BIENES O SERVICIOS	196,762	5,438,821	5,476,320	159,263	-37,499
INVENTARIOS	---	---	---	---	---
ALMACENES	---	---	---	---	---
ESTIMACION POR PERDIDA O DETERIORO DE ACTIVOS CIRCULANTES	---	---	---	---	---
OTROS ACTIVOS CIRCULANTES	---	---	---	---	---
ACTIVO NO CIRCULANTE	96,950,998	10,615,830	8,181,564	99,385,264	2,434,266
INVERSIONES FINANCIERAS A LARGO PLAZO	---	---	---	---	---
DERECHOS A RECIBIR EFECTIVO O EQUIVALENTES A LARGO PLAZO	52,716,290	---	---	52,716,290	---
BIENES INMUEBLES, INFRAESTRUCTURA Y CONSTRUCCIONES EN PROCESO	45,792,229	10,615,830	6,029,266	50,378,793	4,586,564
BIENES MUEBLES	858,324	---	---	858,324	---
ACTIVOS INTANGIBLES	---	---	---	---	---
DEPRECIACION, DETERIORO Y ARMORTIZACION ACUMULADA DE BIENES	-2,415,844	---	2,152,299	-4,568,143	-2,152,299
ACTIVOS DIFERIDOS	---	---	---	---	---
ESTIMACION POR PERDIDA O DETERIORO DE ACTIVOS NO CIRCULANTES	---	---	---	---	---
OTROS ACTIVOS NO CIRCULANTES	---	---	---	---	---

*[Handwritten signature]*



Lugar y fecha de generación: Reyes Manterón, Oaxaca; a 09 de MARZO de 2023  
 Bajo protesta de decir verdad declaro que los estados financieros y sus Notas son razonablemente correctos y responsabilidad del emisor.  
**SECRETARIO DE SERVICIOS ADMINISTRATIVOS DEL ESTADO DE OAXACA**  
**C.P. OMAR MALDONADO ARAGON**  
**SECRETARÍA DE SERVICIOS ADMINISTRATIVOS**  
**PODER LEGISLATIVO DEL ESTADO DE OAXACA**  
**LXV LEGISLATURA**  
**DIP. LUIS ALFONSO SILVA ROMO ROMO**  
 DE COORDINACIÓN POLÍTICA DE LA LEGISLATURA  
 EL CONGRESO DEL ESTADO



Denominación de las Deudas	Moneda de Contratación	Institución o País Acreedor	Saldo Inicial del Periodo	Saldo Final del Periodo
<b>DEUDA PÚBLICA</b>				
<b>Deuda Interna</b>				
<b>Corto Plazo</b>				
Instituciones de Crédito			0	0
Títulos y Valores			0	0
Arrendamientos Financieros			0	0
<b>Deuda Externa</b>				
Organismos Financieros Internacionales			0	0
Deuda Bilateral			0	0
Títulos y Valores			0	0
Arrendamientos Financieros			0	0
<b>Subtotal a Corto Plazo</b>			0	0
<b>Largo Plazo</b>				
Instituciones de Crédito			0	0
Títulos y Valores			0	0
Arrendamientos Financieros			0	0
<b>Deuda Externa</b>				
Organismos Financieros Internacionales			0	0
Deuda Bilateral			0	0
Títulos y Valores			0	0
Arrendamientos Financieros			0	0
<b>Subtotal a Largo Plazo</b>			0	0
<b>Otros Pasivos</b>			16,442,951	37,900,635
<b>Total de Deuda y Otros Pasivos</b>			16,442,951	37,900,635

SECRETARÍA DE SERVICIOS ADMINISTRATIVOS  
 C. P. OMAR MALDONADO ARAGÓN  
 SECRETARÍA DE SERVICIOS ADMINISTRATIVOS

LEGISLATIVO  
 GOBIERNO DEL ESTADO DE OAXACA  
 H. CONGRESO DEL ESTADO DE OAXACA  
 DIP. LUIS ALFONSO SILVA ROMO  
 PRESIDENTE DE LA JUCORO  
 DE COORDINACIÓN POLÍTICA DE LA LAV LEGISLATIVA DEL  
 H. CONGRESO DEL ESTADO

Lugar y fecha de generación: Reyes Mantecón, Oaxaca; a 09 de marzo de 2023.  
 En fe y en la certeza de decir verdad declaramos que los Estados Financieros y sus Notas son razonablemente correctos y responsabilidad del auditor.

## INFORME SOBRE PASIVOS CONTINGENTES

El Honorable Congreso del Estado de Oaxaca al 31 de diciembre de 2022, sostiene demandas de tipo laboral pendientes de resolver y que a continuación se detallan:

<b>N°</b>	<b>Expediente</b>	<b>Actor</b>
1	48/2017	Luis Santiago
2	47/2017	Leovigilda Sánchez Hernández

## NOTAS A LOS ESTADOS FINANCIEROS

DEL 01 DE ENERO AL 31 DE DICIEMBRE DE 2022  
(PESOS)

Remito informe relacionado con la Información Financiera del H. Congreso del Estado de Oaxaca del 01 de enero al 31 de diciembre de 2022.

### NOTAS A DESGLOSE

#### **I) NOTAS AL ESTADO DE SITUACIÓN FINANCIERA**

El estado de Situación Financiera tiene como propósito mostrar información relativa a los recursos y obligaciones de la entidad.

#### **ACTIVO**

<b>CUENTAS</b>	<b>EJERCICIO FISCAL 2022</b>	<b>EJERCICIO FISCAL 2021</b>
<b>ACTIVO CIRCULANTE</b>		
Efectivo Equivalentes	6,913,186	3,833,673
Derechos a recibir efectivo o equivalentes	30,125,103	11,709,433
Derechos a recibir bienes o servicios	159,263	196,762
<b>Total de Activo Circulante</b>	<b>37,197,552</b>	<b>15,739,868</b>
<b>Activo No Circulante</b>		
Bienes Inmuebles, Infraestructura y Construcciones en Proceso	52,716,290	52,716,290
Bienes Muebles	50,378,793	45,792,229
Activos Intangibles	858,324	858,324
Depreciación, deterioro y amortización acumulada de bienes	-4,568,143	-2,415,844
<b>Total de Activo no Circulante</b>	<b>99,385,264</b>	<b>96,950,998</b>
<b>TOTAL DE ACTIVOS</b>	<b>136,582,816</b>	<b>112,690,867</b>



## **ACTIVO CIRCULANTE**

### **Efectivo y Equivalentes**

El rubro de efectivo y equivalentes al 31 de diciembre del ejercicio fiscal 2022, representa los recursos disponibles de la Entidad, saldo que se refleja principalmente en las siguientes cuentas bancarias: **cuenta 0118074577 Servicios Personales 2022** por un importe de **\$6,281,451 (Seis millones doscientos ochenta y un mil cuatrocientos cincuenta y un pesos)** el saldo disponible corresponde a las retenciones sobre sueldos y salarios y honorarios asimilables, así como las retenciones pendientes de pago a terceros derivadas de prestaciones a los trabajadores; cuenta **0118074933 Gastos de Operación 2022**, por un importe de **\$410,183 (Cuatrocientos diez mil ciento ochenta y tres pesos)** corresponde a recursos para solventar los pagos pendientes a proveedores por los gastos efectuados durante el presente periodo.

### **Derechos a recibir Efectivo o Equivalentes**

En el rubro de Derechos a recibir Efectivo o Equivalentes, en la cuenta otros deudores por cobrar a corto plazo se refleja el monto de **\$30,125,103 (Treinta millones ciento veinticinco mil ciento tres pesos)**; siendo el saldo más representativo el monto de; **\$28,075,905 (Veintiocho millones setenta y cinco mil novecientos cinco pesos)** que corresponde a recursos pendientes de comprobar; **\$731,144 (Setecientos treinta y un mil ciento cuarenta y cuatro pesos)** corresponde a los recursos pendientes de ministrar por parte de la Secretaría de Finanzas, el saldo restante corresponde a los recursos otorgados en préstamo a los trabajadores y pendientes de recuperar al 31 de diciembre de 2022, así como recursos otorgados a la Unidad Técnica de la Comisión de Vigilancia del Órgano Superior de Fiscalización del Estado de Oaxaca.

### **Derechos a recibir bienes o servicios**

En el rubro de Derechos a recibir bienes o servicios se refleja el monto de **\$159,263 (Ciento cincuenta y nueve mil doscientos sesenta y tres pesos)** correspondiente a los recursos otorgados a proveedores como anticipo.

### **ACTIVO NO CIRCULANTE**

Está constituido por el conjunto de valores y derechos de realización o disponibilidad con un periodo de tiempo superior a un año.

#### **Bienes inmuebles**

El rubro de Bienes Inmuebles al 31 de diciembre del ejercicio fiscal 2022, está integrado de la siguiente forma:

<b>CUENTAS</b>	<b>EJERCICIO FISCAL 2022</b>	<b>EJERCICIO FISCAL 2021</b>
Terrenos	10,000,000	10,000,000
Edificación no habitacional en proceso	42,716,290	42,716,290
<b>TOTAL</b>	<b>52,716,290</b>	<b>52,716,290</b>

#### **Bienes muebles**

El rubro de Bienes Muebles al 31 de diciembre del ejercicio fiscal 2022, está integrado de la siguiente forma:

<b>CUENTAS</b>	<b>EJERCICIO FISCAL 2022</b>	<b>EJERCICIO FISCAL 2021</b>
Muebles de oficina y estantería	12,484,567	12,087,776
Equipo de cómputo y de tecnologías de la información	20,739,333	16,249,486
Otros mobiliarios y equipos de administración	4,577,168	4,563,533
Equipos y aparatos audiovisuales	2,572,428	2,486,206
Cámaras fotográficas y de video	299,904	257,552
Instrumental médico y de laboratorio	15,762	15,762
Automóviles y camiones	6,833,690	7,346,563
Otros equipos de transporte	627,190	576,200
Sistemas de aire acondicionado, calefacción y de refrigeración industrial y comercial	354,264	354,264
Equipo de comunicación y telecomunicación	1,395,743	1,395,743
Herramientas y máquinas-herramienta	393,071	373,471
Otros equipos	80,532	80,532
Bienes artísticos, culturales y científicos	5,141	5,141
<b>TOTAL</b>	<b>50,378,793</b>	<b>45,792,229</b>

### Bienes Intangibles

El rubro de Bienes Intangibles al 31 de diciembre de 2022 está integrado de la siguiente forma:

Cuentas	Ejercicio Fiscal 2022	Ejercicio Fiscal 2021
Software	858,324	858,324
<b>TOTAL</b>	<b>858,324</b>	<b>858,324</b>

### Depreciaciones

El Honorable Congreso contiene en sus registros al 31 de diciembre de 2022 las depreciaciones de los bienes adquiridos en los ejercicios 2018, 2019, 2020, 2021 y 2022 integrándose de la siguiente forma:

Cuentas	Ejercicio Fiscal 2022	Ejercicio Fiscal 2021
Depreciación, deterioro y amortización acumulada de bienes	-4,568,143	-2,415,844
<b>TOTAL</b>	<b>-4,568,143</b>	<b>-2,415,844</b>

Al 31 de diciembre de 2022 el saldo del rubro de Activo no Circulante es de **\$99,385,264 (Noventa y nueve millones trescientos ochenta y cinco mil doscientos sesenta y cuatro pesos)** haciendo referencia que la entidad si adquirió bienes muebles durante este periodo.

### PASIVO

El saldo de este rubro al 31 de diciembre de 2022, asciende a la cantidad de **\$37,900,635 (Treinta y siete millones novecientos mil seiscientos treinta y cinco pesos)** que corresponden a los compromisos de pago adquiridos durante el presente periodo con proveedores y prestadores de servicios por las adquisiciones de bienes y contratación de servicios por pagar a corto plazo, también este rubro se contemplan los montos de las provisiones de nóminas (retenciones de los trabajadores) y saldos pendientes de aplicar por concepto de gastos a comprobar, detallándose de la siguiente forma:

**PASIVO CIRCULANTE**

CUENTAS	EJERCICIO FISCAL 2022	EJERCICIO FISCAL 2021
<b>Cuentas por Pagar a corto plazo</b>		
Deudas por Adquisición de Bienes y Contratación de Servicios por Pagar a Corto Plazo.	239,205	239,205
Contratista por obras en bienes de dominio público por pagar a Corto Plazo.	148,017	148,017
Transferencias Internas y Asignaciones al Sector Público	1,176,213	1,144,763
Retenciones de Impuestos por Pagar a Corto Plazo.	0	0
Retenciones del Sistema de seguridad social por Pagar a Corto Plazo.	0	0
Otras retenciones y Contribuciones por Pagar a Corto Plazo.	0	0
Fondos Rotatorios por Pagar a Corto Plazo.	0	0
Otras Cuentas por Pagar a CP.	36,337,200	14,910,966
<b>TOTAL</b>	<b>37,900,635</b>	<b>16,442,951</b>

**HACIENDA PÚBLICA/PATRIMONIO**

CUENTAS	EJERCICIO FISCAL 2022	EJERCICIO FISCAL 2021
<b>HACIENDA PÚBLICA/PATRIMONIO GENERADO</b>		
Actualización de la Hacienda Pública/Patrimonio	8,126,489	8,126,489
Resultado de ejercicios Anteriores	88,121,426	87,271,482
<b>Total de Hacienda Pública/Patrimonio Generado</b>	<b>96,247,915</b>	<b>95,397,971</b>
Resultado del Ejercicio (Ahorro/Desahorro)	<b>2,434,266</b>	<b>849,944</b>

La cuenta de Hacienda Pública/Patrimonio, refleja un saldo al 31 de diciembre de 2022 por la cantidad de **\$96,247,915 (Noventa y seis millones doscientos cuarenta y siete mil novecientos quince pesos)** que representa la acumulación de resultados de ejercicios anteriores.

**Resultado del Ejercicio (ahorro/Desahorro)** asciende a la cantidad de **\$2,434,266 (Dos millones cuatrocientos treinta y cuatro mil doscientos sesenta y seis pesos).**

## II) NOTAS AL ESTADO DE ACTIVIDADES

Muestra el resultado de las operaciones de la entidad al 31 de diciembre de 2022, integrado de la siguiente forma:

CUENTAS	EJERCICIO FISCAL 2022	EJERCICIO FISCAL 2021
<b>INGRESOS Y OTROS BENEFICIOS</b>		
Participaciones, Aportaciones, Transferencias, Asignaciones, Subsidios y Otras Ayudas.	784,698,368	890,101,319
<b>TOTAL DE INGRESOS Y OTROS BENEFICIOS</b>	<b>784,698,368</b>	<b>890,101,319</b>
<b>GASTOS Y OTRAS PERDIDAS</b>		
Transferencias Internas Y Asignaciones Al Sector Público.	724,246,029	685,463,712
Pensiones y Jubilaciones.	8,149,774	7,837,112
Estimaciones, Depreciaciones, Deterioros, Obsolescencia y Amortizaciones.	2,868,299	1,744,551
Inversión Pública no Capitalizable.	47,000,000	194,206,000
<b>TOTAL DE GASTOS Y OTRAS PERDIDAS</b>	<b>782,264,102</b>	<b>889,251,375</b>
<b>AHORRO NETO DEL EJERCICIO</b>	<b>2,434,266</b>	<b>849,944</b>

### Ingresos y Otros Beneficios

Los ingresos corresponden a los recursos aprobados en el presupuesto de egresos y que fueron ministrados por la Secretaría de Finanzas al 31 de diciembre de 2022, los cuales ascienden a un importe de **\$784,698,368 (Setecientos ochenta y cuatro millones seiscientos noventa y ocho mil trescientos sesenta y ocho pesos)**, recursos que fueron comprometidos y devengados durante el periodo del 01 de enero al 31 de diciembre de 2022.

### Gastos y Otras Pérdidas

El rubro de Gastos y Otras Pérdidas corresponde a lo ejercido por el Ente público durante el periodo correspondiente del 01 de enero al 31 de diciembre de 2022 por la cantidad de **\$782,264,102 (Setecientos ochenta y dos millones doscientos sesenta y cuatro mil ciento dos pesos)** integrado de la siguiente manera:



#### Transferencias, Asignaciones, Subsidios y Otras Ayudas.

- a) Transferencias Internas y Asignaciones al Sector Público, refleja un saldo de **\$724,246,029 (Setecientos veinticuatro millones doscientos cuarenta y seis mil veintinueve pesos)** y el rubro de **Pensiones y Jubilaciones** el monto de **\$8,149,774 (Ocho millones ciento cuarenta y nueve mil setecientos setenta y cuatro pesos)** recursos que fueron comprometidos en los rubros de: Servicios personales, Materiales y Suministros, así como Servicios Generales al 31 de diciembre de 2022.

#### Subsidios y Subvenciones

- b) Ayudas Sociales, por el período que se informa no presenta saldo.  
**No Aplica.**

#### Otros Gastos Y Pérdidas Extraordinarias

- a) Estimaciones, Depreciaciones, Deterioros, Obsolescencia Y Amortizaciones, refleja un saldo de **\$2,868,299 (Dos millones ochocientos sesenta y ocho mil doscientos noventa y nueve pesos)** que corresponde a la aplicación de la depreciación a los bienes adquiridos durante los ejercicios 2018, 2019, 2020, 2021 y 2022 por un monto de **\$2,152,299 (Dos millones ciento cincuenta y dos mil doscientos noventa y nueve pesos)** y por el importe de **\$716,000 (Setecientos dieciséis mil pesos)** que corresponde a equipos de transporte que se dieron de baja por encontrarse en estado de deterioro y obsolescencia.

#### Inversión Pública

- b) Inversión Pública no capitalizable, refleja un saldo de **\$47,000,000 (Cuarenta y siete millones de pesos)** recursos que fueron devengados en acciones de aprovechamiento social y desarrollo humano que contribuyen a mejorar las condiciones del entorno y para el fortalecimiento del Honorable Congreso del Estado de Oaxaca.

#### Ahorro Neto del Ejercicio

El Estado de Actividades en el período comprendido del 01 de enero al 31 de diciembre de 2022, refleja un Ahorro Neto del Ejercicio por la cantidad de **\$2,434,266 (Dos millones cuatrocientos treinta y cuatro mil doscientos sesenta y seis pesos)**.

### III) NOTAS AL ESTADO DE VARIACIÓN EN LA HACIENDA PÚBLICA

**Variaciones de la hacienda Pública/Patrimonio Neto del ejercicio**  
**Hacienda Pública/ Patrimonio generado**  
**Resultados de Ejercicios Anteriores**

El apartado de Hacienda Pública/Patrimonio Generado al 31 de diciembre de 2022, asciende a la cantidad de **\$96,247,915 (Noventa y seis millones doscientos cuarenta y siete mil novecientos quince pesos)** integrándose de la siguiente manera:

RUBRO	VARIACIONES
Hacienda Pública/Patrimonio Neto Final del Ejercicio 2021	8,126,489
Resultados de Ejercicios Anteriores	88,121,426
<b>Saldo Neto en la Hacienda Pública/Patrimonio 2022</b>	<b>96,247,915</b>

### IV) NOTAS AL ESTADO DE FLUJOS DE EFECTIVO

**Efectivo y equivalentes**

1. Análisis de saldo en la cuenta de Efectivo y Equivalentes:

CONCEPTO	EJERCICIO FISCAL 2022	EJERCICIO FISCAL 2021
Efectivos en Bancos – Tesorería		
Efectivos en Bancos - Dependencias	6,913,186	3,833,673
Inversiones temporales (hasta 3 meses)		
Fondos con afectación específica		
Depósitos de fondos de terceros y otros		
<b>Total de Efectivos y Equivalentes</b>	<b>6,913,186</b>	<b>3,833,673</b>



<b>Conciliación entre los Ingresos Presupuestarios y Contables Correspondiente del 01 de enero al 31 de diciembre de 2022. (Pesos)</b>	
1. Total de ingresos (presupuestarios)	784,698,368
2. Más Ingresos Contables no Presupuestarios	0
Incremento por variación de inventarios	
Disminución del exceso de estimaciones por pérdida o deterioro u obsolescencia	
Disminución del exceso de provisiones	
Otros ingresos y beneficios varios	
Otros Ingresos Contables no Presupuestarios	
3. Menos ingresos presupuestarios no contables	0
Producto de capital	
Aprovechamiento capital	
Ingresos derivados de financiamientos	
Otros Ingresos presupuestarios no contables	
4. Ingresos Contables	784,698,368



**Conciliación entre los Egresos Presupuestarios y los Gastos Contables  
Correspondiente de 01 de enero al 31 de diciembre de 2022.  
(Pesos)**

1. Total de egresos (presupuestarios)	784,698,368
2. Menos egresos presupuestarios no contables	5,302,564
Materias Primas y Materiales de Producción y Comercialización	
Materiales y Suministros	
Mobiliario y equipo de administración	4,900,274
Mobiliario y equipo educacional y recreativo	128,574
Equipo e instrumental médico y de laboratorio	
Vehículos y equipo de transporte	254,117
Equipo de defensa y seguridad	
Maquinaria, otros equipos y herramientas	19,600
Activos biológicos	
Bienes inmuebles	
Activos intangibles	
Obra pública en Bienes de Dominio Público	
Obra pública en Bienes propios	
Acciones y participaciones de capital	
Compra de títulos y valores	
Concesión de Préstamos	
Inversiones en fideicomisos, mandatos y otros análogos	
Provisiones para contingencias y otras erogaciones especiales	
Amortización de la deuda publica	
Adeudos de ejercicios fiscales anteriores (ADEFAS)	
Otros Egresos Presupuestales No Contables	
3. Más Gastos Contables No Presupuestales	2,868,299
Estimaciones, depreciación, deterioros, obsolescencia, y amortización	2,868,299
Provisiones	
Disminución de inventarios	
Aumento por insuficiencia de estimaciones por pérdida o deterioro y obsolescencia	
Aumento por insuficiencia de provisiones	
Otros Gastos	
Otros Gastos Contables No Presupuestales	
4. Total Gastos Contables	782,264,102





**NOTAS DE MEMORIA (CUENTAS DE ORDEN)**

Las cuentas de orden se utilizan para registrar movimientos de valores que no afecten o modifiquen el balance del ente contable, sin embargo, su incorporación en libros es necesaria con fines de recordatorio contable, de control y en general sobre los aspectos administrativos, o bien, para consignar sus derechos o responsabilidades contingentes que puedan, o no, presentarse en el futuro.

<b>NOTAS DE MEMORIA (CUENTAS DE ORDEN)</b>		
<b>CUENTA PRESUPUESTAL</b>	<b>CONCEPTO</b>	<b>IMPORTE</b>
<b>8.2.1</b>	Presupuesto de Egresos Aprobado	430,468,393
<b>8.2.2</b>	Presupuesto de Egresos por Ejercer	0
<b>8.2.3</b>	Presupuesto de Egresos Modificado	354,229,975
<b>8.2.4</b>	Presupuesto de Egresos Comprometido	784,698,368
<b>8.2.5</b>	Presupuesto de Egresos Devengado	784,698,368
<b>8.2.6</b>	Presupuesto de Egresos Ejercido	784,698,368
<b>8.2.7</b>	Presupuesto de Egresos Pagado	783,967,224

## **NOTAS DE GESTIÓN ADMINISTRATIVA**

### 1. Introducción:

Los estados financieros de los entes públicos proveen de información financiera a los principales usuarios de esta, al Honorable Congreso y a los ciudadanos.

El objetivo del presente documento es la revelación del contexto y de los aspectos económicos-financieros más relevantes que influyeron en las decisiones del período comprendido del 01 de enero al 31 de diciembre de 2022 y que deberán ser considerados en la elaboración de los estados financieros para la mayor comprensión de estos y sus particulares.

De esta manera, se informa y explica la respuesta del Honorable Congreso a las condiciones relacionadas con la información financiera de cada periodo de gestión: además, de exponer aquellas políticas que podrían afectar la toma de decisiones en períodos posteriores.

### 2. Panorama Económico y Financiero:

Al 31 de diciembre de 2022, se aprueba el presupuesto de egresos al Honorable Congreso del Estado para el ejercicio fiscal 2022 por un monto de **\$430,468,393 (Cuatrocientos treinta millones cuatrocientos sesenta y ocho mil trescientos noventa y tres pesos)** con fundamento en la Ley Orgánica del Poder Ejecutivo del Estado de Oaxaca y el Decreto del Presupuesto de Egresos del Estado de Oaxaca, mismo que se encuentra distribuido conforme a la estructura programática presentada en el Programa Operativo Anual (POA).

Durante el periodo del 01 de enero al 31 de diciembre de 2022, se realizaron movimientos presupuestales para lograr y reforzar metas programadas: solicitando una adecuación presupuestaria de traspaso Interinstitucional (Ampliación) por un importe de **\$354,229,975 (Trescientos cincuenta y cuatro millones doscientos veintinueve mil novecientos setenta y cinco mil pesos)** en base al Artículo Decimo Primero Transitorio y al Anexo 8, del Decreto del Presupuesto de Egresos del Estado de Oaxaca para el Ejercicio Fiscal 2022, realizando el replanteamiento de las actividades y metas a la estructura programática.

Existen recursos pendientes de ministrar por la Secretaría de Finanzas, del periodo del 01 de enero al 31 de diciembre de 2022, por un monto de \$731,144 (Setecientos treinta y un mil ciento cuarenta y cuatro pesos).

Otro de los problemas más marcados que se han reflejado año con año en el presupuesto autorizado por parte de la Secretaría de Administración del Poder ejecutivo en el rubro de servicios personales, es la falta de suficiencia presupuestal para cubrir el pago de la plantilla de nómina del 01 de enero al 31 de diciembre de 2022 autorizada por la misma Secretaría; plantilla que no puede ser reducida ya que el personal realiza actividades primordiales para el funcionamiento del Honorable Congreso del Estado.

3. Autorización e Historia.

a) Fecha de creación del ente.

En Oaxaca, el Coronel Antonio de León impulsado por el sistema federal, reunió el día 1º de septiembre de 1823 a los oficiales de la guarnición y declara a Oaxaca Estado Libre y Soberano, y ese mismo día se genera la convocatoria para el nuevo Congreso, se establece una Junta Provisional Gubernativa integrada por D. Miguel Ignacio de Iturribarria, don Agustín Mantecón y D. José Joaquín Guergué. El día 2 de septiembre, en una comisión nombrada por la Junta Provincial, por los militares y por el Ayuntamiento, se formularon las Bases Provisionales para el Gobierno de Oaxaca, que regirían entre tanto se reunía el Congreso Provincial, de todo esto se levantó acta y se comunicó el resultado al Ayuntamiento de la ciudad y al Supremo Poder Ejecutivo de México.

El Congreso provisional de Oaxaca se instala el 6 de julio de 1823 en las Casas Consistoriales de la Ciudad de Oaxaca donde quedó integrado este cuerpo legislativo por Don Florencio del Castillo, Presidente; Manuel Domínguez, Vicepresidente; Manuel Sáenz de Enciso y José López Ortigosa, Secretarios; Nicolás Fernández del Campo, José María Pombo, Sub-Diacono Ignacio Ordoño; Cura José Manuel Ordoño; Teniente Coronel González Angulo, Francisco López, José Espero, Licenciado Manuel Nicolás de Bustamante, Miguel Martínez y el Cura de Huajuapán. Fungían como suplentes Don Víctor Manero, Don Joaquín González, el Cura Don José Unda y Don José Mariano Magro 2 (Decreto de Instalación).

En la actualidad el Congreso del Estado de Oaxaca está integrado por 24 Diputados electos según el principio de mayoría relativa en Distritos Electorales uninominales y 17 Diputados electos según el principio de representación proporcional mediante el sistema de lista votada en una sola circunscripción plurinominal y se sujetará a lo que en lo particular disponga la ley.

b) Principales cambios en su estructura.

La integración del Congreso Provisional en el Estado de Oaxaca, fue de la siguiente manera; Don Florencio del castillo, Presidente; Manuel Domínguez, Vicepresidente; Manuel Sáenz de encino y José López Ortigosa, Secretarios; Nicolás Fernández del Campo, José María Pombo, Sub-Diacono Ignacio Ordoño; Cura José Manuel Ordoño; Teniente Coronel González Angulo, Francisco López, José Espero, Licenciado Manuel Nicolás de Bustamante, Miguel Martínez y el Cura de Huajuapán. Fungían como suplentes Don Víctor Moreno, Don Joaquín González, el cura Don José Urda y Don José Mariano Magro.

A partir de la LXI Legislatura su estructura orgánica está conformada de la siguiente manera:

- a) Junta de Coordinación Política
- b) Mesa Directiva
- c) Comisiones Permanentes
- d) Diputados
- e) Servidores Públicos

#### 4. Organización y Objeto Social

##### a) Objeto Social:

Como poder depositario de la soberanía e integrante del poder constituyente debe cumplir con la responsabilidad de dictar leyes para la administración del gobierno interior del Estado en todas las materias y las que le impone la Constitución Federal, propiciar el equilibrio entre los Poderes del estado y coadyuvar al desarrollo del Estado, buscando en todo momento el bienestar social.

##### b) Principal Actividad:

En materia legislativa, participar en la creación, modificación, derogación y abrogación de normas y leyes en todas las materias, que abonen a lograr mejores condiciones de vida para la sociedad, así como conducir las relaciones políticas del Congreso, con los demás poderes ya sean federal o estatal, así como con gobiernos municipales y demás entidades federativas.

##### c) Ejercicio Fiscal: 01 de enero al 31 de diciembre de 2022.

##### d) Régimen Jurídico:

El Poder Legislativo está regulado por lo siguiente:

- La Constitución Política de los Estados Unidos Mexicanos.
- La Constitución Política del Estado de Oaxaca.
- Ley Orgánica del Poder Legislativo del Estado Libre y Soberano de Oaxaca
- Ley Estatal de Presupuesto y Responsabilidad Hacendaria.
- Ley de Responsabilidades de los Servidores Públicos del Estado de Oaxaca.
- Ley de Adquisiciones, Enajenaciones, Arrendamientos, Prestación de Servicios y Administración de Bienes Muebles e Inmuebles del Estado de Oaxaca
- Ley de Fiscalización Superior del Estado de Oaxaca.
- Ley General de Contabilidad Gubernamental.





**OAXACA**  
GOBIERNO DEL ESTADO



- Decreto del Presupuesto de Egresos del Estado de Oaxaca para el Ejercicio Fiscal 2022.
- Código de Instituciones Políticas y Procedimientos Electorales para el estado de Oaxaca.
- Ley General de Transparencia y Acceso a la Información Pública.
- Disposiciones normativas internas

Persona moral con fines no lucrativos

e) Consideraciones fiscales del ente:

- Declaración Informativa anual de retenciones del ISR por sueldos y salarios e ingresos asimilados a salarios.
- Entero de retenciones mensuales por ISR por sueldos y salarios.
- Entero de retención de ISR por servicios profesionales (mensual).
- Declaración informativa anual de pagos y retenciones de servicios profesionales.
- Informativa anual del subsidio para el empleo.
- Timbrado de nómina

f) Estructura organizacional básica:

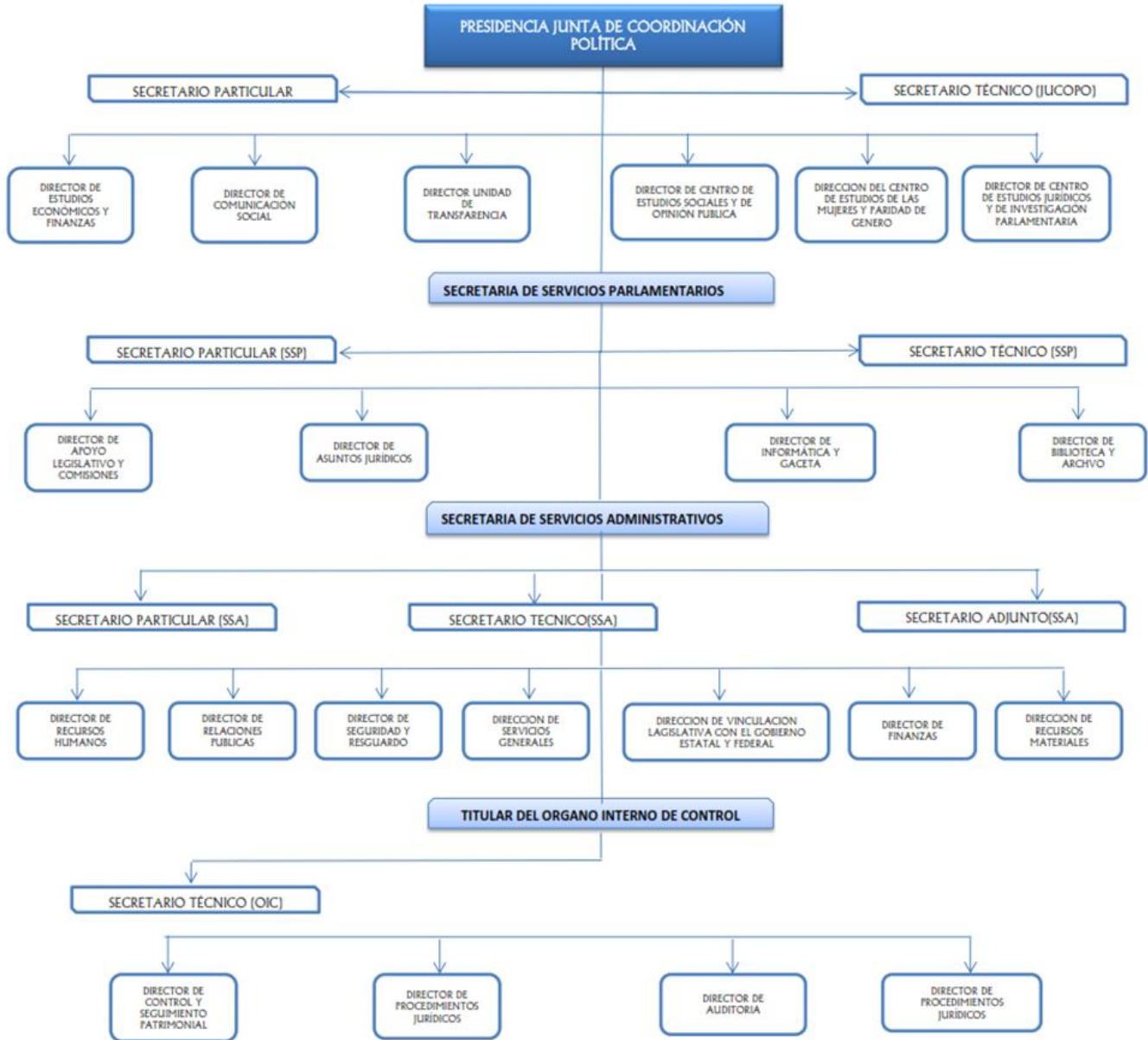

5. Bases de preparación de los Estados Financieros

a) Se ha observado la normatividad emitida por el CONAC y demás disposiciones legales aplicables:

- a. Marco conceptual de contabilidad gubernamental.
- b. Normas de información financiera.
- c. Normas y metodología para la determinación de los momentos contables de los egresos.
- d. Plan de cuentas.
- e. Clasificador por rubro de ingreso.
- f. Normas y metodología para la emisión de información financiera para determinar los momentos contables de los ingresos.
- g. Clasificador por objeto del gasto.
- h. Clasificación funcional del gasto.
- i. Clasificador por tipo de gasto.
- j. Principales reglas del registro y valoración del patrimonio.
- k. Manual de contabilidad gubernamental.
- l. Instructivo de manejo de cuentas.
- m. Modelo de asientos para el registro contable.
- n. Guías contabilizadoras.
- o. Normas y metodología para la emisión de información financiera y estructura de los estados financieros básicos del ente público y características de sus notas.
- p. Matrices de conversión para la armonización del sistema de contabilidad gubernamental.

b) La normatividad aplicada para el reconocimiento, valuación y revelación de los diferentes rubros de la información financiera, así como las bases de medición utilizadas para la elaboración de los estados financieros; por ejemplo: costo histórico, valuación de realización, valores razonables, valor de recuperación o cualquier otro método empleado y los criterios de aplicación de estos.

Se aplicó durante el periodo del 01 de enero al 31 de diciembre de 2022, la normatividad vigente para el reconocimiento, valuación y revelación de los diferentes rubros de la información Financiera, así como las bases de medición: valor de realización, respetando en el total de las operaciones su costo histórico.

c) Postulados básicos.

Los emitidos por el CONAC:

1. Sustancia Económica

2. Entes Públicos
3. Existencia Permanente
4. Revelación Suficiente
5. Importancia Relativa
6. Registro e Integración Presupuestaria
7. Consolidación de la Información financiera
8. Devengo Contable
9. Valuación
10. Dualidad Económica
11. Consistencia

d) Norma supletoria.

Las permitidas por la Normatividad del CONAC.

e) Para las entidades que por primera vez estén implementando el base devengado de acuerdo a la Ley de Contabilidad, deberán:

- Revelar las nuevas políticas de reconocimiento:

De acuerdo a lo establecido por el CONAC.

**No Aplica**

INGRESOS

**Devengado.** - Cuando exista jurídicamente el derecho al cobro.

**Recaudado.** - Cuando existe el cobro en efectivo o cualquier otro medio de pago

EGRESOS

**Comprometido.** - Cuando existe la aprobación por una autoridad competente de un acto administrativo, u otro instrumento jurídico que formaliza una relación jurídica con terceros para la adquisición de bienes y servicios.

**Devengado.** - Cuando se reconoce de una obligación de pago a favor de terceros por la recepción de conformidad de bienes, servicios contratados.

**Ejercido.** - Cuando se emite una cuenta por liquidar Certificada, aprobada por la autoridad competente.

**Pagado.** - Cuando se realiza la cancelación total o parcial de las obligaciones de pago.

Revelar los cambios en las políticas, la clasificación y medición de las mismas, así como su impacto en la información financiera:

6. Políticas de Contabilidad Significativas:

- a) Actualización: El registro de la contabilidad se realizó en base a los lineamientos establecidos por el CONAC.





- b) Informar sobre la realización de operaciones en el extranjero y de sus efectos en la información financiera gubernamental:  
Por el periodo del 01 de enero al 31 de diciembre de 2022, no se realizaron operaciones en Moneda Extranjera.

- c) Método de evaluación de la inversión en acciones en el Sector Paraestatal.  
**No Aplica**

- d) Sistema y método de valuación de inventarios.

Los bienes muebles se registran a su costo de adquisición o a su valor estimado, en caso de que sean producto de una donación o adjudicación. Los estados Financieros, bajo el postulado de costo histórico, muestran los valores y costo en la fecha de realización.

- e) Beneficios a empleados:

No se tienen reservas para beneficios futuros de los empleados, más que las contempladas anualmente en el presupuesto de egresos del presente ejercicio.

- f) Provisiones:

Las provisiones del 01 de enero al 31 de diciembre de 2022 lo conforman los siguientes conceptos: en el rubro de servicios personales (nómina de los trabajadores) cuotas obreras IMSS, retención de ISR por honorarios asimilados a salarios, retención de ISR por sueldos y salarios, así como cuotas obreras del Fondo de pensiones.

- g) Reservas:

**NO se cuenta con Reservas.**

Cambios en políticas contables y corrección de errores junto con la revelación de los efectos que se tendrá en la información financiera del ente público, ya sea retrospectivos o prospectivos.

- h) Reclasificaciones: Durante el periodo del 01 de enero al 31 de diciembre de 2022, se realizaron reclasificaciones de las cuentas de depreciación.

- i) Depuración y Cancelación de saldos:

Las depuraciones y cancelaciones de saldos se realizaron cada mes en diferentes cuentas contables durante el periodo comprendido del 01 de enero al 31 de diciembre de 2022, con la finalidad de presentar cifras actualizadas en los Estados Financieros.

7. Posición en Moneda Extranjera y Protección por riesgo Cambiario:

- a) Activos en moneda extranjera:  
**No Aplica**

- b) Pasivos en moneda extranjera:



**No Aplica**

c) Posición en moneda extranjera:

**No Aplica**

d) Tipo de cambio:

**No Aplica**

e) Equivalente en moneda nacional:

8. Reporte Analítico del Activo:

a) Vida útil o porcentajes de depreciación, deterioro o amortización utilizados en los diferentes tipos de activos:

Al 31 de diciembre de 2022 el Honorable Congreso del Estado de Oaxaca refleja el saldo de las depreciaciones acumuladas correspondientes a los bienes adquiridos en los ejercicios 2018, 2019, 2020, 2021 y 2022, registrados en el rubro de Depreciación, Deterioro y Amortización Acumulada de Bienes e Intangibles.

b) Cambios en el porcentaje de depreciación o valor residual de los activos:

**No Aplica**

c) Importe de los gastos conceptualizados en el ejercicio, tanto financieros como de investigación y desarrollo:

**No aplica**

d) Riesgos por tipo de cambio o tipo de interés de las inversiones financieras:

**No Aplica.**

e) Valor activado en el ejercicio de los bienes construidos por la entidad:

Los bienes de la entidad se reconocen dentro de su Activo No Circulante de su costo histórico, de conformidad con el artículo 29 de la Ley General de Contabilidad Gubernamental.

f) Otras circunstancias de carácter significativo que afecten el activo, tales como bienes en garantía, señalados en embargos, litigios, títulos de inversiones, entregados en garantías, baja significativa del valor de inversiones financieras, etc.:

**No Aplica.**

g) Desmantelamiento de Activos, procedimientos, implicaciones, efectos contables:

**No Aplica.**

h) Administración de activos; planeación con el objetivo de que el ente los utilice de manera más efectiva:

Se utilizan los activos con la operación y mantenimiento óptimo.

Adicionalmente, se deben incluir las explicaciones de las principales variaciones en el activo, en cuadros comparativos como sigue:



- a) Inversiones en valores:  
**No Aplica.**
  - b) Patrimonio de Organismos descentralizados  
**No Aplica.**
  - c) Inversiones en empresas de participación mayoritaria:  
**No Aplica.**
  - d) Inversiones en empresas de participación minoritaria:  
**No Aplica.**
9. Fideicomisos, Mandatos y Análogos
- a) Por ramo administrativo que los reporta:  
**No Aplica.**
  - b) Enlistar los de mayor monto de disponibilidad, relacionando aquellos que conforman el 80% de las disponibilidades:  
**No Aplica.**
10. Reporte de la Recaudación
- a) Análisis del comportamiento de la recaudación correspondiente al ente público o cualquier tipo de ingreso, de forma separada los ingresos locales de los federales:  
**No Aplica**
  - b) Proyección de la recaudación e ingresos en el mediano plazo:  
**No Aplica**
11. Información sobre la Deuda y el Reporte Analítico de la Deuda:
- a) Utilizar al menos los siguientes indicadores: Deuda respecto al PIB y deuda respecto a la recaudación tomando, como mínimo, un periodo igual o menor a 5 años.  
**No aplica**
  - b) Información de manera agrupada por tipo de valor gubernamental o instrumento financiero en la que se considere interese, comisiones, tasa, perfil de vencimiento y otros gastos de la deuda.  
**No aplica**
12. Calificaciones otorgadas:  
**No aplica**
13. Proceso de Mejora:

a) Principales Políticas de control interno:

Durante el período del 01 de enero al 31 de diciembre de 2022, se han implementado diversas acciones para garantizar el cumplimiento de los programas dando cumplimiento a los criterios de economía y austeridad.

b) Medidas de desempeño financiero, metas y alcance:

Racionar el uso de los recursos, para alcanzar el cumplimiento de las funciones para el ejercicio completo.

14. Información por Segmentos:

**No aplica**

15. Eventos Posteriores al Cierre:

El ente público no tiene hechos ocurridos en el periodo posterior al que informa, que proporcionen mayor evidencia sobre eventos que le afectan económicamente y que no se conocían a la fecha de cierre.

16. Partes Relacionadas:

No existen partes relacionadas que pudieran ejercer influencia significativa sobre la toma de decisiones financieras y operativas.

17. Responsabilidad sobre la presentación razonable de los Estados Financieros.

Es importante precisar que la Ciudadana Diputada Laura Estrada Mauro, fungió como Presidenta de la Junta de Coordinación Política de la LXV Legislatura durante el periodo del 13 de noviembre de 2021 al 07 de noviembre 2022, siendo responsable del ejercicio y comprobación de los recursos por este periodo; a partir del 07 de noviembre del 2022 a las 14:38 horas, asumió y rindió protesta al cargo de Presidente de la Junta de Coordinación Política de la LXV Legislatura el Ciudadano Diputado Luis Alfonso Silva Romo, según consta en el Acta de la Primera Sesión del Segundo Periodo Extraordinario de Sesiones del Primer año de ejercicio legal de la Sexagésima Quinta Legislatura Constitucional del Estado de Oaxaca, de fecha 07 de noviembre 2022.

Los presentes Estados Financieros fueron autorizados para su emisión el día 09 de marzo de 2023, por el Ciudadano Diputado Luis Alfonso Silva Romo, en su carácter de Presidente de la Junta de Coordinación Política de la LXV Legislatura del Honorable Congreso del Estado y por el Ciudadano Contador Público Omar Maldonado Aragón en su carácter de Secretario de Servicios Administrativos del Honorable Congreso del Estado de Oaxaca.

Bajo protesta de decir verdad declaro que los Estados Financieros y sus Notas, son razonablemente correctas y son responsabilidad del emisor.



C.P. OMAR MALDONADO ARAGÓN  
SECRETARIO DE SERVICIOS ADMINISTRATIVOS



H. CONGRESO DEL ESTADO DE OAXACA  
LXV LEGISLATURA  
DIP. LUIS ALFONSO SILVA ROMO PRESIDENTE DE LA JUNTA DE COORDINACIÓN POLÍTICA  
H. CONGRESO DEL ESTADO

EL CONGRESO DEL ESTADO DE OAXACA  
LXV LEGISLATURA  
SECRETARÍA DE SERVICIOS ADMINISTRATIVOS



## **HONORABLE CONGRESO DEL ESTADO DE OAXACA**

### *III. INFORMACIÓN PRESUPUESTARIA.*





HONORABLE CONGRESO DEL ESTADO DE OAXACA  
ESTADO ANALÍTICO DE INGRESOS PRESUPUESTARIOS  
DEL 01 DE ENERO AL 31 DICIEMBRE DE 2022  
(Pesos)

Rubro de Ingresos	Estimado	Ampliaciones y Reducciones	Modificado	Devengado	Recaudado	Diferencia
	(1)	(2)	(3=1+2)	(4)	(5)	(6=3-4)
Impuestos						
Contribuciones de Mejoras						
Derechos						
Productos						
Corriente						
Capital						
Aprovechamientos						
Corriente						
Capital						
Ingresos por Ventas de Bienes y Servicios						
Contribuciones no Comprendidas en las Fracciones de la Ley de Ingresos Causados en Ejercicios Fiscales Anteriores Pendientes de Liquidación o Pago						
Participaciones y Aportaciones						
Transferencias, Asignaciones, Subsidios y Otras Ayudas	430,468,393	354,229,975	784,698,368	784,698,368	783,967,224	0
Otros Ingresos						
<b>TOTAL</b>	<b>430,468,393</b>	<b>354,229,975</b>	<b>784,698,368</b>	<b>784,698,368</b>	<b>783,967,224</b>	<b>0</b>
<b>Ingresos excedentes</b>						

Estado Analítico de Ingresos Por Fuente de Financiamiento	Estimado	Ampliaciones y Reducciones	Modificado	Devengado	Recaudado	Diferencia
	(1)	(2)	(3=1+2)	(4)	(5)	(6=3-4)
Ingresos del Gobierno	430,468,393	354,229,975	784,698,368	784,698,368	783,967,224	0
Impuestos						
Contribuciones de Mejoras						
Derechos						
Productos						
Corriente						
Capital						
Aprovechamientos						
Corriente						
Capital						
Contribuciones no Comprendidas en las Fracciones de la Ley de Ingresos Causados en Ejercicios Fiscales Anteriores Pendientes de Liquidación o Pago						
Participaciones y Aportaciones						
Transferencias, Asignaciones, Subsidios y Otras Ayudas	430,468,393	354,229,975	784,698,368	784,698,368	783,967,224	0
Otros Ingresos						
<b>Ingresos de Organismos y Empresas</b>						
Cuotas y Aportaciones de Seguridad Social						
Ingresos por Ventas de Bienes y Servicios						
Transferencias, Asignaciones, Subsidios y Otras Ayudas						
<b>Ingresos derivados de financiamiento</b>						
Ingresos derivados de financiamiento						
<b>TOTAL</b>	<b>430,468,393</b>	<b>354,229,975</b>	<b>784,698,368</b>	<b>784,698,368</b>	<b>783,967,224</b>	<b>0</b>
<b>Ingresos excedentes</b>						

**CUENTA PÚBLICA 2022**

ESTADO ANALITICO DEL EJERCICIO DEL PRESUPUESTO DE EGRESOS

**CLASIFICACION POR OBJETO DEL GASTO (CAPITULO-CONCEPTO)**

**DEL 1º DE ENERO AL 31 DE DICIEMBRE**



**FINANZAS**  
SECRETARÍA DE FINANZAS

Cve	Concepto	Aprobado 1	Ampliaciones / Reducciones 2= (3-1)	Modificado 3 = (1+2)	Devengado 4	Pagado 5	Subejercicio 6 = (3-4)
<b>201</b>	<b>CONGRESO DEL ESTADO</b>						
<b>4</b>	<b>TRANSFERENCIAS, ASIGNACIONES, SUBSIDIOS Y OTRAS AYUDAS</b>	<b>430,468,392.59</b>	<b>301,927,410.69</b>	<b>732,395,803.28</b>	<b>732,395,803.28</b>	<b>731,664,659.28</b>	<b>0.00</b>
1	TRANSFERENCIAS INTERNAS Y ASIGNACIONES AL SECTOR PÚBLICO	422,461,392.59	301,784,636.65	724,246,029.24	724,246,029.24	723,514,885.24	0.00
5	PENSIONES Y JUBILACIONES	8,007,000.00	142,774.04	8,149,774.04	8,149,774.04	8,149,774.04	0.00
<b>5</b>	<b>BIENES MUEBLES, INMUEBLES E INTANGIBLES</b>	<b>0.00</b>	<b>5,302,564.38</b>	<b>5,302,564.38</b>	<b>5,302,564.38</b>	<b>5,302,564.38</b>	<b>0.00</b>
1	MOBILIARIO Y EQUIPO DE ADMINISTRACIÓN	0.00	4,900,273.85	4,900,273.85	4,900,273.85	4,900,273.85	0.00
2	MOBILIARIO Y EQUIPO EDUCACIONAL Y RECREATIVO	0.00	128,573.92	128,573.92	128,573.92	128,573.92	0.00
4	VEHÍCULOS Y EQUIPO DE TRANSPORTE	0.00	254,116.61	254,116.61	254,116.61	254,116.61	0.00
6	MAQUINARIA, OTROS EQUIPOS Y HERRAMIENTAS	0.00	19,600.00	19,600.00	19,600.00	19,600.00	0.00
<b>6</b>	<b>INVERSIÓN PÚBLICA</b>	<b>0.00</b>	<b>47,000,000.00</b>	<b>47,000,000.00</b>	<b>47,000,000.00</b>	<b>47,000,000.00</b>	<b>0.00</b>
3	PROYECTOS PRODUCTIVOS Y ACCIONES DE FOMENTO	0.00	47,000,000.00	47,000,000.00	47,000,000.00	47,000,000.00	0.00
	<b>TOTAL DEPENDENCIA / ENTIDAD</b>	<b>430,468,392.59</b>	<b>354,229,975.07</b>	<b>784,698,367.66</b>	<b>784,698,367.66</b>	<b>783,967,223.66</b>	<b>0.00</b>

**CUENTA PÚBLICA 2022**

ESTADO ANALITICO DEL EJERCICIO DEL PRESUPUESTO DE EGRESOS

**CLASIFICACION ECONOMICA (POR TIPO DE GASTO)****DEL 1º DE ENERO AL 31 DE DICIEMBRE****FINANZAS**  
SECRETARÍA DE FINANZAS

<b>Cve</b>	<b>C o n c e p t o</b>	<b>Aprobado 1</b>	<b>Ampliaciones / Reducciones 2= (3-1)</b>	<b>Modificado 3 = (1+2)</b>	<b>Devengado 4</b>	<b>Pagado 5</b>	<b>Subejercicio 6 = (3-4)</b>
<b>201</b>	<b>CONGRESO DEL ESTADO</b>						
1	GASTO CORRIENTE	422,461,392.59	301,784,636.65	724,246,029.24	724,246,029.24	723,514,885.24	0.00
2	GASTO DE CAPITAL	0.00	52,302,564.38	52,302,564.38	52,302,564.38	52,302,564.38	0.00
4	PENSIONES Y JUBILACIONES	8,007,000.00	142,774.04	8,149,774.04	8,149,774.04	8,149,774.04	0.00
	<b>TOTAL DEPENDENCIA / ENTIDAD:</b>	<b>430,468,392.59</b>	<b>354,229,975.07</b>	<b>784,698,367.66</b>	<b>784,698,367.66</b>	<b>783,967,223.66</b>	<b>0.00</b>

**CUENTA PÚBLICA 2022**  
**ESTADO ANALITICO DEL EJERCICIO DEL PRESUPUESTO DE EGRESOS**  
**CLASIFICACION ADMINISTRATIVA**  
**DEL 1º DE ENERO AL 31 DE DICIEMBRE**



Cve	Concepto	Aprobado 1	Ampliaciones / Reducciones 2= (3-1)	Modificado 3 = (1+2)	Devengado 4	Pagado Transferido 5	Subejercicio 6 = (3-4)
2	PODER LEGISLATIVO	430,468,392.59	354,229,975.07	784,698,367.66	784,698,367.66	783,967,223.66	0.00
01	CONGRESO DEL ESTADO	430,468,392.59	354,229,975.07	784,698,367.66	784,698,367.66	783,967,223.66	0.00
<b>TOTAL DEL GASTO:</b>		<b>430,468,392.59</b>	<b>354,229,975.07</b>	<b>784,698,367.66</b>	<b>784,698,367.66</b>	<b>783,967,223.66</b>	<b>0.00</b>

**CUENTA PÚBLICA 2022**

ESTADO ANALITICO DEL EJERCICIO DEL PRESUPUESTO DE EGRESOS

**CLASIFICACION FUNCIONAL (FINALIDAD Y FUNCION)**

DEL 1º DE ENERO AL 31 DE DICIEMBRE

**FINANZAS**  
SECRETARÍA DE FINANZAS

Cve	Concepto	Aprobado 1	Ampliaciones / Reducciones 2= (3-1)	Modificado 3 = (1+2)	Devengado 4	Pagado 5	Subejercicio 6 = (3-4)
<b>201</b>	<b>CONGRESO DEL ESTADO</b>						
<b>1</b>	<b>GOBIERNO</b>	430,468,392.59	354,229,975.07	784,698,367.66	784,698,367.66	783,967,223.66	0.00
1	LEGISLACIÓN	430,468,392.59	354,229,975.07	784,698,367.66	784,698,367.66	783,967,223.66	0.00
	<b>TOTAL DEPENDENCIA / ENTIDAD</b>	<b>430,468,392.59</b>	<b>354,229,975.07</b>	<b>784,698,367.66</b>	<b>784,698,367.66</b>	<b>783,967,223.66</b>	<b>0.00</b>





**ENDEUDAMIENTO NETO**  
**DEL 01 DE ENERO AL 31 DE DICIEMBRE DE 2022.**  
(Pesos)

Identificación de Crédito o Instrumento	Contratación/Colocación	Amortización	Endeudamiento Neto
	A	B	C = A - B
<b>Créditos Bancarios</b>			
			0
			0
			0
			0
			0
			0
			0
			0
			0
<b>Total Créditos Bancarios</b>	<b>0</b>	<b>0</b>	<b>0</b>
<b>Otros Instrumentos de Deuda</b>			
			0
			0
			0
			0
			0
			0
			0
			0
			0
<b>Total Otros Instrumentos de Deuda</b>	<b>0</b>	<b>0</b>	<b>0</b>
<b>TOTAL</b>	<b>0</b>	<b>0</b>	<b>0</b>

**NO APLICA**



**INTERESES DE LA DEUDA**  
**DEL 01 DE ENERO 31 DE DICIEMBRE DE 2022.**  
**(Pesos)**

Identificación de Crédito o Instrumento	Devengado	Pagado
<b>Créditos Bancarios</b>		
<b>Total de intereses de Créditos Bancarios</b>	<b>0</b>	<b>0</b>
<b>Otros Instrumentos de Deuda</b>		
<b>Total de intereses de Otros Instrumentos de Deuda</b>	<b>0</b>	<b>0</b>
<b>TOTAL</b>	<b>0</b>	<b>0</b>

**NO APLICA**



HONORABLE CONGRESO DEL ESTADO DE OAXACA  
INDICADORES DE POSTURA FISCAL  
DEL 01 DE ENERO AL 31 DE DICIEMBRE DE 2022.

(Pesos)

Concepto	Estimado	Devengado	Pagado <sup>3</sup>
<b>I. Ingresos Presupuestarios (I=1+2)</b>	0	0	0
<b>1. Ingresos del Gobierno de la Entidad Federativa <sup>1</sup></b>			
<b>2. Ingresos del Sector Paraestatal <sup>1</sup></b>			
<b>II. Egresos Presupuestarios (II=3+4)</b>	0	0	0
<b>3. Egresos del Gobierno de la Entidad Federativa <sup>2</sup></b>			
<b>4. Egresos del Sector Paraestatal <sup>2</sup></b>			
<b>III. Balance Presupuestario (Superávit o Déficit) (III = I - II)</b>	0	0	0

Concepto	Estimado	Devengado	Pagado <sup>3</sup>
<b>III. Balance presupuestario (Superávit o Déficit)</b>	0	0	0
<b>IV. Intereses, Comisiones y Gastos de la Deuda</b>			
<b>V. Balance Primario (Superávit o Déficit) (V= III - IV)</b>	0	0	0

Concepto	Estimado	Devengado	Pagado <sup>3</sup>
<b>A. Financiamiento</b>			
<b>B. Amortización de la deuda</b>			
<b>C. Endeudamiento ó desendeudamiento (C = A - B)</b>	0	0	0

1. Los Ingresos que se presentan son los ingresos presupuestarios totales sin incluir los ingresos por financiamientos. Los Ingresos del Gobierno de la Entidad Federativa corresponden a los del Poder Ejecutivo, Legislativo Judicial y Autónomos
2. Los egresos que se presentan son los egresos presupuestarios totales sin incluir los egresos por amortización. Los egresos del Gobierno de la Entidad Federativa corresponden a los del Poder Ejecutivo, Legislativo, Judicial y Órganos Autónomos.
3. Para Ingresos se reportan los ingresos recaudados; para egresos se reportan los egresos pagados.



## **HONORABLE CONGRESO DEL ESTADO DE OAXACA**

### *IV. INFORMACIÓN PROGRAMÁTICA.*

**CUENTA PÚBLICA 2022**

ESTADO ANALITICO DEL EJERCICIO DEL PRESUPUESTO DE EGRESOS

**RESUMEN POR PROGRAMA PRESUPUESTARIO**

DEL 1º DE ENERO AL 31 DE DICIEMBRE



**FINANZAS**  
SECRETARÍA DE FINANZAS

Clave	Concepto	Aprobado 1	Ampliaciones / Reducciones 2= (3-1)	Modificado 3 = (1+2)	Devengado 4	Pagado 5	Subejercicio 6 = (3-4)
<b>2</b>	<b>PODER LEGISLATIVO</b>	430,468,392.59	354,229,975.07	784,698,367.66	784,698,367.66	783,967,223.66	0.00
01	CONGRESO DEL ESTADO	430,468,392.59	354,229,975.07	784,698,367.66	784,698,367.66	783,967,223.66	0.00
1	PROGRAMAS	430,468,392.59	354,229,975.07	784,698,367.66	784,698,367.66	783,967,223.66	0.00
2	DESEMPEÑO DE LAS FUNCIONES	430,468,392.59	354,229,975.07	784,698,367.66	784,698,367.66	783,967,223.66	0.00
	<b>TOTAL DEPENDENCIA / ENTIDAD</b>	430,468,392.59	354,229,975.07	784,698,367.66	784,698,367.66	783,967,223.66	0.00



# REPORTE DE AVANCE DE GESTIÓN UR 201 - CONGRESO DEL ESTADO CUARTO TRIMESTRE 2022



Gobierno del Estado

**OBJETIVO INSTITUCIONAL:** EJERCER LAS FACULTADES PREVISTAS EN LA CONSTITUCIÓN LOCAL EN LAS MAS DIVERSAS MATERIAS, CREACIÓN DE LEYES Y DEMÁS NORMAS, INTERVENCIÓN EN ASUNTOS DE LA VIDA MUNICIPAL, DESIGNACIÓN, ELECCIÓN Y RENUNCIAS DE DETERMINADOS SERVIDORES PÚBLICOS DE LOS DEMÁS PODERES DEL ESTADO Y ÓRGANOS AUTÓNOMOS Y LA FISCALIZACIÓN DE LA APLICACIÓN TRANSPARENTE DE RECURSOS EJERCIDOS POR EL PODER PÚBLICO ESTATAL, SIEMPRE VIENDO POR EL BENEFICIO DE LA CIUDADANÍA OAXAQUEÑA.

**ALINEACIÓN PED:** MATRIZ DE INDICADORES PARA RESULTADOS:  
**EJE:** CONTRIBUIR A LA MEJORA DE LA COORDINACIÓN INTERINSTITUCIONAL CON ENFOQUE DE RESULTADOS A LA CIUDADANÍA  
**TEMA:** 02-OAXACA MODERNO Y TRANSPARENTE  
**TEMA:** 02-COORDINACIÓN INSTITUCIONAL  
**OBJETIVO:** 01-MEJORAR LA COORDINACIÓN INTERINSTITUCIONAL CON ENFOQUE DE RESULTADOS A LA CIUDADANÍA.  
**OBJETIVO:** 01-PROMOCIONAR LA COORDINACIÓN ENTRE LAS INSTITUCIONES DE LOS DIFERENTES NIVELES DEL GOBIERNO DEL ESTADO, PODERES Y ORGANISMOS INTERNACIONALES, DEPENDENCIAS Y ENTIDADES DE LA ADMINISTRACIÓN PÚBLICA ESTATAL, ORGANISMOS EMPRESARIALES, ORGANIZACIONES SOCIALES E INSTITUCIONES ACADÉMICAS CON ENFOQUE DE RESULTADOS A LA CIUDADANÍA.  
**ESTRATEGIA:** 02-DAR SEGUIMIENTO Y SISTEMATIZAR LOS INSTRUMENTOS DE COLABORACIÓN PARA GARANTIZAR LA EJECUCIÓN DE LOS DIVERSOS ACTOS JURÍDICOS GUBERNAMENTALES HAS TA SU DEBIDO CUMPLIMIENTO Y ATENCIÓN DE LAS NECESIDADES DE LA CIUDADANÍA.  
**LÍNEAS DE ACCIÓN:** 1591-REALIZAR TRABAJO LEGISLATIVO  
**UE:** 001-CONGRESO DEL ESTADO

PROGRAMA			SUBPROGRAMA			PROYECTO			OBRA/ACTIVIDAD		
142-FORTALECIMIENTO LEGISLATIVO DEL ESTADO			01-APROBACIÓN DE REFORMAS, LEYES Y DECRETOS			000--			001-REALIZAR TRABAJOS LEGISLATIVOS		
POBLACIÓN O ÁREA DE ENFOQUE POTENCIAL			POBLACIÓN GENERAL DEL ESTADO DE OAXACA			1974843			Mujeres: 2157305 TOTAL: 4132148		
Atributo de la Población o Área de Enfoque:											
Aprobado	Ampliación	Reducción	Modificado	EJERCIDO T1	EJERCIDO T2	EJERCIDO T3	EJERCIDO T4				
416,030,991.59	391,460,305.42	37,230,305.42	770,260,991.59	196,157,335.82	184,552,061.30	206,683,409.87	182,868,184.60				
Aprobado			Modificado	PRESUPUESTO TRIMESTRAL DE LA ACTIVIDAD		TOTAL EJERCIDO AL TRIMESTRE VIGENTE					
56,273,259.25			182,868,184.60	Comprometido	Devengado	Ejercido	% de Ejercido Vs. Modificado				
				182,868,184.60	182,868,184.60	182,868,184.60	100.00				
DATOS DEL INDICADOR											
Nombre :			PORCENTAJE DE SESIONES REALIZADAS			Número de indicador :			1695		
Definición :			MIDE EL PORCENTAJE DE SESIONES REALIZADAS RESPECTO A LO PROGRAMADO								
Método de Cálculo :			(NÚMERO DE SESIONES REALIZADAS / NÚMERO DE SESIONES PROGRAMADAS) * 100								
Tipo			Dimensión			Forma de cálculo del indicador			Tipo de Valor		
GESTIÓN			EFICACIA			TRIMESTRAL			FLUJO		
						PORCENTAJE			ASCENDENTE		
MEDIOS DE VERIFICACIÓN / FUENTE INFORMACIÓN											
REPORTE TRIMESTRAL DE AVANCE DE GESTIÓN EMITIDO POR LA SECRETARÍA DE ASUNTOS PARLAMENTARIOS DEL H. CONGRESO											
EXISTE QUÓRUM PARA EFECTUAR LAS SESIONES CONVOCADAS											
DATOS DE LA META											
Definición de la variable Meta:			1 - NÚMERO DE SESIONES REALIZADAS								
Unidad de medida:			25 - NÚMERO								

LÍNEA BASE		VALOR		AÑO		VALOR PROGRAMADO ANUAL			
		40.00		2022		60.00			
METAS		1er. TRIMESTRE		2o. TRIMESTRE		3er. TRIMESTRE		4o. TRIMESTRE	
PROGRAMACIÓN INICIAL	15.00	15.00	15.00	15.00	15.00	15.00	15.00	CUMPLIMIENTO DE METAS	
PROGRAMACIÓN ACTUALIZADA	15.00	15.00	15.00	15.00	15.00	15.00	15.00	T1+T2+T3+T4	
METAS ALCANZADAS	12.00	15.00	15.00	15.00	15.00	15.00	15.00	T1+T2+T3+T4	
PORCENTAJE ALCANZADO TRIMESTRAL	80.00	100.00	100.00	100.00	100.00	100.00	100.00	PORCENTAJE ALCANZADO ANUAL	

PORCENTAJE DE CUMPLIMIENTO ALCANZADO EN EL TRIMESTRE: 100.00 %

DATOS DEL INDICADOR			
Nombre :	PORCENTAJE DE INICIATIVAS PRESENTADAS		
Definición :	MIDE EL PORCENTAJE DE INICIATIVAS PRESENTADAS RESPECTO A LO PROGRAMADO		
Método de Cálculo :	(NÚMERO DE INICIATIVAS PRESENTADAS/NÚMERO DE INICIATIVAS PROGRAMADAS)*100		
Tipo	JEFERENCIAL	Forma de cálculo del indicador	TITULAR DE LA DEPENDENCIA
	ADMINISTRATIVO	Frecuencia de Medición	TRIMESTRAL
		Número de indicador :	1178
		Valor de la variable	100.00
		Sentido Esperado	ASCENDENTE

C.P. OMAR MALDONADO ARAGON SECRETARIO DE SERVICIOS ADMINISTRATIVOS  
 DIP. LUIS ALFONSO SILVA ROMO PRESIDENTE DE LA JUCOPO

# REPORTE DE AVANCE DE GESTIÓN UR 201 - CONGRESO DEL ESTADO CUARTO TRIMESTRE 2022



Gobierno del Estado

GESTIÓN		EFICACIA		TRIMESTRAL		PORCENTAJE		FLUJO		ASCENDENTE	
MEDIOS DE VERIFICACIÓN / FUENTE INFORMACIÓN		MEDIOS DE VERIFICACIÓN / FUENTE INFORMACIÓN		MEDIOS DE VERIFICACIÓN / FUENTE INFORMACIÓN		MEDIOS DE VERIFICACIÓN / FUENTE INFORMACIÓN		MEDIOS DE VERIFICACIÓN / FUENTE INFORMACIÓN		MEDIOS DE VERIFICACIÓN / FUENTE INFORMACIÓN	
REPORTE TRIMESTRAL DE AVANCE DE GESTIÓN EMITIDO POR LA SECRETARÍA DE ASUNTOS PARLAMENTARIOS DEL H. CONGRESO		REPORTE TRIMESTRAL DE AVANCE DE GESTIÓN EMITIDO POR LA SECRETARÍA DE ASUNTOS PARLAMENTARIOS DEL H. CONGRESO		REPORTE TRIMESTRAL DE AVANCE DE GESTIÓN EMITIDO POR LA SECRETARÍA DE ASUNTOS PARLAMENTARIOS DEL H. CONGRESO		REPORTE TRIMESTRAL DE AVANCE DE GESTIÓN EMITIDO POR LA SECRETARÍA DE ASUNTOS PARLAMENTARIOS DEL H. CONGRESO		REPORTE TRIMESTRAL DE AVANCE DE GESTIÓN EMITIDO POR LA SECRETARÍA DE ASUNTOS PARLAMENTARIOS DEL H. CONGRESO		REPORTE TRIMESTRAL DE AVANCE DE GESTIÓN EMITIDO POR LA SECRETARÍA DE ASUNTOS PARLAMENTARIOS DEL H. CONGRESO	
EXISTE QUÓRUM PARA EFECTUAR LAS SESIONES CONVOCADAS		EXISTE QUÓRUM PARA EFECTUAR LAS SESIONES CONVOCADAS		EXISTE QUÓRUM PARA EFECTUAR LAS SESIONES CONVOCADAS		EXISTE QUÓRUM PARA EFECTUAR LAS SESIONES CONVOCADAS		EXISTE QUÓRUM PARA EFECTUAR LAS SESIONES CONVOCADAS		EXISTE QUÓRUM PARA EFECTUAR LAS SESIONES CONVOCADAS	
DATOS DE LA META		DATOS DE LA META		DATOS DE LA META		DATOS DE LA META		DATOS DE LA META		DATOS DE LA META	
Definición de la variable Meta:		1 - NÚMERO DE INICIATIVAS PRESENTADAS		1 - NÚMERO DE INICIATIVAS PRESENTADAS		1 - NÚMERO DE INICIATIVAS PRESENTADAS		1 - NÚMERO DE INICIATIVAS PRESENTADAS		1 - NÚMERO DE INICIATIVAS PRESENTADAS	
Unidad de medida:		26 - UNIDAD		26 - UNIDAD		26 - UNIDAD		26 - UNIDAD		26 - UNIDAD	
LÍNEA BASE		LÍNEA BASE		LÍNEA BASE		LÍNEA BASE		LÍNEA BASE		LÍNEA BASE	
AÑO	2017	2017	VALOR	2022	2022	AÑO	2022	2022	VALOR	2022	VALOR
AVANCE TRIMESTRAL OBRA/ACTIVIDAD		AVANCE TRIMESTRAL OBRA/ACTIVIDAD		AVANCE TRIMESTRAL OBRA/ACTIVIDAD		AVANCE TRIMESTRAL OBRA/ACTIVIDAD		AVANCE TRIMESTRAL OBRA/ACTIVIDAD		AVANCE TRIMESTRAL OBRA/ACTIVIDAD	
1er. TRIMESTRE		2o. TRIMESTRE		3er. TRIMESTRE		4o. TRIMESTRE		CUMPLIMIENTO DE METAS		CUMPLIMIENTO DE METAS	
PROGRAMACIÓN INICIAL	539.00	277.00	283.00	283.00	91.00	T1+T2+T3+T4	1,190.00				
PROGRAMACIÓN ACTUALIZADA	539.00	277.00	283.00	283.00	91.00	T1+T2+T3+T4	1,190.00				
METAS ALCANZADAS	400.00	240.00	283.00	283.00	91.00	T1+T2+T3+T4	1,014.00				
PORCENTAJE ALCANZADO TRIMESTRAL	74.21	86.64	100.00	100.00	100.00	PORCENTAJE ALCANZADO ANUAL	85.21				

PORCENTAJE DE CUMPLIMIENTO ALCANZADO EN EL TRIMESTRE: 100.00 %

# REPORTE DE AVANCE DE GESTIÓN UR 201 - CONGRESO DEL ESTADO CUARTO TRIMESTRE 2022



ALINEACIÓN PED:

MATRIZ DE INDICADORES PARA RESULTADOS:

01-PROMOCIONAR LA COORDINACIÓN ENTRE LAS INSTITUCIONES DE LOS DIFERENTES NIVELES DEL GOBIERNO DEL ESTADO, PODERES Y ORGANISMOS INTERNACIONALES, DEPENDENCIAS Y ENTIDADES DE LA ADMINISTRACIÓN PÚBLICA ESTATAL, ORGANISMOS EMPRESARIALES, ORGANIZACIONES SOCIALES E INSTITUCIONES ACADÉMICAS CON ENFOQUE RESULTADOS A LA CIUDADANÍA.  
02-DAR SEGUIMIENTO Y SISTEMATIZAR LOS INSTRUMENTOS DE COLABORACIÓN PARA GARANTIZAR LA EJECUCIÓN DE LOS DIVERSOS ACTOS JURÍDICOS GUBERNAMENTALES HASTA SU DEBIDO CUMPLIMIENTO Y ATENCIÓN DE LAS NECESIDADES DE LA CIUDADANÍA.  
001-CONGRESO DEL ESTADO

COMPONENTE: 807-REFORMA, LEY Y DECRETO APROBADO

ACTIVIDAD: 1592-INTEGRAR DICTÁMEN LEGISLATIVO

PROGRAMA		SUBPROGRAMA		PROYECTO		OBRA/ACTIVIDAD	
142-FORTALECIMIENTO LEGISLATIVO DEL ESTADO		01-APROBACIÓN DE REFORMAS, LEYES Y DECRETOS		000--		002-INTEGRAR DICTÁMENES LEGISLATIVOS	
POBLACIÓN O ÁREA DE ENFOQUE POTENCIAL		POBLACIÓN GENERAL DEL ESTADO DE OAXACA		1974843		TOTAL: 4132148	
HOMBRES:		MUJERES:		2157305		TOTAL: 4132148	
PRESUPUESTO ANUAL							
Aprobado		Modificado		EJERCIDO T1		EJERCIDO T2	
14,437,401.00		267,543.85		3,484,236.55		3,540,385.96	
EJERCIDO T3		EJERCIDO T4		TOTAL EJERCIDO AL TRIMESTRE VIGENTE			
3,574,726.11		3,838,027.45		14,437,376.07			
PRESUPUESTO TRIMESTRAL DE LA ACTIVIDAD							
Aprobado		Modificado		Devengado		% de Ejercido Vs. Modificado	
3,611,800.00		3,838,027.45		3,838,027.45		100.00	
DATOS DEL INDICADOR							
Nombre :		PORCENTAJE DE REUNIONES EN COMISIONES Y FOROS REALIZADOS		Número de indicador :		2270	
Definición :		MIDE EL PORCENTAJE DE REUNIONES EN COMISIONES Y FOROS REALIZADOS RESPECTO A LO PROGRAMADO					
Método de Cálculo :		(NÚMERO DE REUNIONES EN COMISIONES Y FOROS REALIZADOS / NÚMERO DE REUNIONES EN COMISIONES Y FOROS PROGRAMADAS) * 100					
Tipo		Dimensión		Frecuencia de Medición		Forma de cálculo del indicador	
GESTIÓN		EFICACIA		TRIMESTRAL		PORCENTAJE	
MEDIOS DE VERIFICACIÓN / FUENTE INFORMACIÓN		TRIMESTRAL		FLUJO		ASCENDENTE	
REPORTE TRIMESTRAL DE AVANCE DE GESTIÓN EMITIDO POR LA SECRETARÍA DE ASUNTOS PARLAMENTARIOS DEL H. CONGRESO							
DATOS DE LA META							
Definición de la variable Meta:		1 - NÚMERO DE REUNIONES EN COMISIONES Y FOROS REALIZADOS					
Unidad de medida:		25 - NÚMERO					
LÍNEA BASE							
AÑO		2017		2022		VALOR PROGRAMADO ANUAL	
VALOR		2,990.00		4,246.00		VALOR	
AVANCE TRIMESTRAL OBRA/ACTIVIDAD							
METAS		1er.TRIMESTRE		2o.TRIMESTRE		3er.TRIMESTRE	
PROGRAMACIÓN INICIAL		1,702.00		617.00		1,266.00	
PROGRAMACIÓN ACTUALIZADA		1,702.00		617.00		1,266.00	
METAS ALCANZADAS		1,702.00		617.00		1,009.00	
PORCENTAJE ALCANZADO TRIMESTRAL		100.00		100.00		100.00	
CUMPLIMIENTO DE METAS		T1+T2+T3+T4		T1+T2+T3+T4		T1+T2+T3+T4	
4,246.00		4,246.00		3,989.00		83.95	

PORCENTAJE DE CUMPLIMIENTO ALCANZADO EN EL TRIMESTRE: 100.00 %

DATOS DEL INDICADOR		FORMA DE CÁLCULO DEL INDICADOR		TIPO DE VALOR		SENTIDO ESPERADO	
Nombre :		PORCENTAJE DE DICTÁMENES Y ACUERDOS EMITIDOS		2212		ASCENDENTE	
Definición :		MIDE EL PORCENTAJE DE DICTÁMENES Y ACUERDOS EMITIDOS RESPECTO A LO PROGRAMADO					
Método de Cálculo :		(NÚMERO DE DICTÁMENES Y ACUERDOS EMITIDOS/ NÚMERO DE DICTÁMENES Y ACUERDOS PROGRAMADOS A EMITIR)*100					
Tipo		Dimensión		Frecuencia de Medición		Forma de cálculo del indicador	
GESTIÓN		EFICACIA		TRIMESTRAL		PORCENTAJE	
MEDIOS DE VERIFICACIÓN / FUENTE INFORMACIÓN		TRIMESTRAL		FLUJO		ASCENDENTE	
REPORTE TRIMESTRAL DE AVANCE DE GESTIÓN EMITIDO POR LA SECRETARÍA DE ASUNTOS PARLAMENTARIOS DEL H. CONGRESO							
EXISTE COORDINACIÓN DE TRABAJO EN COMISIONES PERMANENTES							

JEFE ADMINISTRATIVO  
C.P. OMAR MALDONADO ARAGON  
SECRETARIO DE SERVICIOS ADMINISTRATIVOS

TITULAR DE LA DEPENDENCIA/ENTIDAD  
DIP. LUIS ALFONSO SILVA ROMO  
PRESIDENTE DE LA JUCOPO

# REPORTE DE AVANCE DE GESTIÓN UR 201 - CONGRESO DEL ESTADO CUARTO TRIMESTRE 2022



Gobierno del Estado

DATOS DE LA META						
Definición de la variable Meta: 1 - NÚMERO DE DICTÁMENES Y ACUERDOS EMITIDOS						
Unidad de medida: 25 - NÚMERO						
AÑO	LÍNEA BASE		AVANCE TRIMESTRAL OBRA/ACTIVIDAD		VALOR PROGRAMADO ANUAL	
	2017	VALOR	2022	AÑO	VALOR	1,953.00
METAS	1er.TRIMESTRE	2o.TRIMESTRE	3er.TRIMESTRE	4o.TRIMESTRE	CUMPLIMIENTO DE METAS	
PROGRAMACIÓN INICIAL	703.00	321.00	694.00	235.00	T1+T2+T3+T4	1,953.00
PROGRAMACIÓN ACTUALIZADA	703.00	321.00	694.00	235.00	T1+T2+T3+T4	1,953.00
METAS ALCANZADAS	703.00	250.00	573.00	235.00	T1+T2+T3+T4	1,761.00
PORCENTAJE ALCANZADO TRIMESTRAL	100.00	77.88	82.56	100.00	PORCENTAJE ALCANZADO ANUAL	90.17

PORCENTAJE DE CUMPLIMIENTO ALCANZADO EN EL TRIMESTRE: 100.00 %



**OAXACA**  
GOBIERNO DEL ESTADO



**HONORABLE CONGRESO DEL ESTADO DE OAXACA**

**PROGRAMAS Y PROYECTOS DE INVERSIÓN  
DEL 01 DE ENERO AL 31 DICIEMBRE DE 2022**

**NO APLICA**



## **HONORABLE CONGRESO DEL ESTADO DE OAXACA**

### *V. INFORMACIÓN ADICIONAL.*





**HONORABLE CONGRESO DEL ESTADO DE OAXACA  
RELACIÓN DE BIENES INMUEBLES QUE COMPONEN EL PATRIMONIO  
DEL 01 DE ENERO AL 31 DE DICIEMBRE 2022  
(Pesos)**

<b>CUENTA</b>	<b>DESCRIPCIÓN DEL BIEN</b>	<b>SALDO</b>
1.2.3.1.0	TERRENOS	10,000,000
1.2.3.6.2	EDIFICACIÓN NO HABITACIONAL EN PROCESO	42,716,290
	TOTAL	52,716,290



**HONORABLE CONGRESO DEL ESTADO DE OAXACA  
RELACIÓN DE BIENES MUEBLES QUE COMPONEN EL PATRIMONIO  
DEL 01 DE ENERO AL 31 DE DICIEMBRE DE 2022.**

(Pesos)

<b>CUENTA</b>	<b>DESCRIPCIÓN DEL BIEN</b>	<b>SALDO</b>
1.2.4.1.1	MUEBLES DE OFICINA Y ESTANTERÍA	12,484,567
1.2.4.1.3	EQUIPO DE CÓMPUTO Y DE TECNOLOGÍAS DE LA INFORMACIÓN	20,739,333
1.2.4.1.9	OTROS MOBILIARIOS Y EQUIPOS DE ADMINISTRACIÓN	4,577,168
1.2.4.2.1	EQUIPOS Y APARATOS AUDIOVISUALES	2,572,428
1.2.4.2.3	CÁMARAS FOTOGRÁFICAS Y DE VIDEO	299,904
1.2.4.3.2	INSTRUMENTAL MÉDICO Y DE LABORATORIO	15,762
1.2.4.4.1	VEHICULOS Y EQUIPO TERRESTRE	6,833,690
1.2.4.4.9	OTROS EQUIPOS DE TRANSPORTE	627,190
1.2.4.6.4	SISTEMAS DE AIRE ACONDICIONADO, CALEFACCIÓN Y DE REFRIGERACIÓN INDUSTRIAL Y COMERCIAL	354,264
1.2.4.6.5	EQUIPO DE COMUNICACIÓN Y TELECOMUNICACIÓN	1,395,743
1.2.4.6.7	HERRAMIENTAS Y MÁQUINAS-HERRAMIENTA	393,071
1.2.4.6.9	OTROS EQUIPOS	80,532
1.2.4.7.1	BIENES ARTISTICOS, CULTURALES Y CIENTIFICOS	5,141
	<b>TOTAL</b>	<b>50,378,793</b>



**HONORABLE CONGRESO DEL ESTADO DE OAXACA  
RELACIÓN DE CUENTAS BANCARIAS PRODUCTIVAS ESPECIFICAS  
DEL 01 DE ENERO AL 31 DICIEMBRE DE 2022.**

FONDO, PROGRAMA O CONVENIO	DATOS DE LA CUENTA BANCARIA	
	INSTITUCIÓN BANCARIA	NUMERO DE CUENTA

**NO APLICA**



**OAXACA**  
GOBIERNO DEL ESTADO



**HONORABLE CONGRESO DEL ESTADO DE OAXACA  
RELACIÓN DE ESQUEMAS BURSÁTILES Y COBERTURAS FINANCIERAS  
DEL 01 DE ENERO AL 31 DICIEMBRE DE 2022.**

**NO APLICA**



**HONORABLE CONGRESO DEL ESTADO DE OAXACA  
MONTOS PAGADOS POR AYUDAS Y SUBSIDIOS  
DEL 01 DE ENERO AL 31 DICIEMBRE DE 2022.**

Concepto	Ayuda	Subsidio	Sector (económico o social)	Beneficiario	CURP	RFC	Monto Pagado

**NO APLICA**



## **HONORABLE CONGRESO DEL ESTADO DE OAXACA**

*VI. INFORMACIÓN CORRESPONDIENTE A DISCIPLINA FINANCIERA.*



**Honorable Congreso del Estado de Oaxaca**  
**Estado de Situación Financiera Detallado - LDF**  
**Al 31 de diciembre de 2021 y al 31 de diciembre de 2022**  
**(PESOS)**

Concepto	31 de diciembre 2022	31 de diciembre 2021	Concepto	31 de diciembre 2022	31 de diciembre 2021
<b>ACTIVO</b>			<b>PASIVO</b>		
<b>Activo Circulante</b>			<b>Pasivo Circulante</b>		
Efectivo y Equivalentes	6,913,186	3,833,673	Cuentas por Pagar a Corto Plazo	37,900,635	16,442,951
Efectivo			Servicios Personales por Pagar a Corto Plazo		
Bancos/Tesorería	6,913,186	3,833,673	Proveedores por Pagar a Corto Plazo	239,205	239,205
Bancos/Dependencias y Otros			Contratistas por Obras Públicas por Pagar a Corto Plazo	148,017	148,017
Inversiones Temporales (Hasta 3 meses)			Participaciones y Aportaciones por Pagar a Corto Plazo		
Fondos con Afectación Específica			Transferencias Otorgadas por Pagar a Corto Plazo	1,176,213	1,144,763
Depósitos de Fondos de Terceros en Garantía y/o Administración			Intereses, Comisiones y Otros Gastos de la Deuda Pública por Pagar a Corto Plazo		
Otros Efectivos y Equivalentes			Retenciones y Contribuciones por Pagar a Corto Plazo		
Derechos a Recibir Efectivo o Equivalentes			Devoluciones de la Ley de Ingresos por Pagar a Corto Plazo		
Inversiones Financieras de Corto Plazo	30,125,103	11,709,433	Otras Cuentas por Pagar a Corto Plazo	36,337,200	14,910,966
Cuentas por Cobrar a Corto Plazo			Documentos por Pagar a Corto Plazo	0	0
Deudores Diversos por Cobrar a Corto Plazo	30,125,103	11,709,433	Documentos Comerciales por Pagar a Corto Plazo		
Ingresos por Recuperar a Corto Plazo			Documentos con Contratistas por Obras Públicas por Pagar a Corto Plazo		
Deudores por Anticipos de la Tesorería a Corto Plazo			Otros Documentos por Pagar a Corto Plazo		
Préstamos Otorgados a Corto Plazo			Porción a Corto Plazo de la Deuda Pública a Largo Plazo	0	0
Otros Derechos a Recibir Efectivo o Equivalentes a Corto Plazo			Porción a Corto Plazo de la Deuda Pública		
Derechos a Recibir Bienes o Servicios	159,263	196,762	Porción a Corto Plazo de Arrendamiento Financiero		
Anticipo a Proveedores por Adquisición de Bienes y Prestación de Servicios a Corto Plazo	159,263	196,762	Títulos y Valores a Corto Plazo		
Anticipo a Proveedores por Adquisición de Bienes Inmuebles y Muebles a Corto Plazo			Pasivos Diferidos a Corto Plazo	0	0
Anticipo a Proveedores por Adquisición de Bienes Intangibles a Corto Plazo			Ingresos Cobrados por Adelantado a Corto Plazo		
Anticipo a Contratistas por Obras Públicas a Corto Plazo			Intereses Cobrados por Adelantado a Corto Plazo		
Otros Derechos a Recibir Bienes o Servicios a Corto Plazo			Otros Pasivos Diferidos a Corto Plazo		
Inventarios	0	0	Fondos y Bienes de Terceros en Garantía y/o Administración a Corto Plazo	0	0
Inventario de Mercancías para Venta			Fondos en Garantía a Corto Plazo		
Inventario de Mercancías Terminadas			Fondos en Administración a Corto Plazo		
Inventario de Mercancías en Proceso de Elaboración			Fondos Contingentes a Corto Plazo		
Inventario de Materias Primas, Materiales y Suministros para Producción			Fondos de Fideicomisos, Mandatos y Contratos Análogos a Corto Plazo		
Bienes en Tránsito			Otros Fondos de Terceros en Garantía y/o Administración a Corto Plazo		
Almacenes			Valores y Bienes en Garantía a Corto Plazo		
Estimación por Pérdida o Deterioro de Activos Circulantes	0	0	Provisiones a Corto Plazo	0	0
Estimaciones para Cuentas Incobrables por Derechos a Recibir Efectivo o Equivalentes			Provisión para Demandas y Juicios a Corto Plazo		
Estimación por Deterioro de Inventarios			Provisión para Contingencias a Corto Plazo		
Otros Activos Circulantes	0	0	Otras Provisiones a Corto Plazo		
Valores en Garantía			Otros Pasivos a Corto Plazo	0	0
Bienes en Garantía (excluye depósitos de fondos)			Ingresos por Clasificar		
Bienes Derivados de Embargos, Decomisos, Aseguramientos y Dación en Pago			Recaudación por Participar		
Adquisición con Fondos de Terceros			Otros Pasivos Circulantes		
<b>Total de Activos Circulantes</b>	<b>37,197,552</b>	<b>15,739,868</b>	<b>Total de Pasivos Circulantes</b>	<b>37,900,635</b>	<b>16,442,951</b>
<b>Activo No Circulante</b>			<b>Pasivo No Circulante</b>		
Inversiones Financieras a Largo Plazo			Cuentas por Pagar a Largo Plazo		
Derechos a Recibir Efectivo o Equivalentes a Largo Plazo			Documentos por Pagar a Largo Plazo		
Bienes Inmuebles, Infraestructura y Construcciones en Proceso	52,716,290	52,716,290	Deuda Pública a Largo Plazo		
Bienes Muebles	50,378,793	45,792,229	Pasivos Diferidos a Largo Plazo		
Activos Intangibles	858,324	858,324	Fondos y Bienes de Terceros en Garantía y/o en Administración a Largo Plazo		
Depreciación, Deterioro y Amortización Acumulada de Bienes	-4,568,143	-2,415,844	Provisiones a Largo Plazo		
Activos Diferidos			<b>Total de Pasivos No Circulantes</b>	<b>0</b>	<b>0</b>
Estimación por Pérdida o Deterioro de Activos no Circulantes			<b>Total del Pasivo</b>	<b>37,900,635</b>	<b>16,442,951</b>
Otros Activos no Circulantes			<b>HACIENDA PÚBLICA/PATRIMONIO</b>		
<b>Total de Activos No Circulantes</b>	<b>99,385,264</b>	<b>96,950,999</b>			

Honorable Congreso del Estado de Oaxaca  
Estado de Situación Financiera Detallado - LDF  
Al 31 de diciembre de 2021 y al 31 de diciembre de 2022  
(PESOS)

Concepto	31 de diciembre 2022	31 de diciembre 2021	Concepto	31 de diciembre 2022	31 de diciembre 2021
<b>Total del Activo</b>	<b>136,582,816</b>	<b>112,690,867</b>			
			<b>Hacienda Pública/Patrimonio Contribuido</b>		
			Aportaciones	8,126,489	8,126,489
			Donaciones de Capital		
			Actualización de la Hacienda Pública/Patrimonio	8,126,489	8,126,489
			<b>Hacienda Pública/Patrimonio Generado</b>		
			Resultados del Ejercicio (Ahorro/ Desahorro)	90,555,692	88,121,426
			Resultados de Ejercicios Anteriores	2,434,266	849,944
			Revalúos	88,121,426	87,271,482
			Reservas		
			Rectificaciones de Resultados de Ejercicios Anteriores		
			<b>Exceso o Insuficiencia en la Actualización de la Hacienda Pública/Patrimonio</b>		
			Resultado por Posición Monetaria	0	0
			Resultado por Tenencia de Activos no Monetarios		
			<b>Total Hacienda Pública/Patrimonio</b>	<b>98,682,181</b>	<b>96,247,915</b>
			<b>Total del Pasivo y Hacienda Pública/Patrimonio</b>	<b>136,582,816</b>	<b>112,690,867</b>

Honorable Congreso del Estado de Oaxaca Balance Presupuestario - LDF Del 1 de enero al 31 de diciembre de 2022 (PESOS)			
Concepto	Estimado/ Aprobado	Devengado	Recaudado/ Pagado
<b>A. Ingresos Totales (A = A1+A2+A3)</b>	<b>430,468,393</b>	<b>784,698,368</b>	<b>783,967,224</b>
A1. Ingresos de Libre Disposición	430,468,393	784,698,368	783,967,224
A2. Transferencias Federales Etiquetadas			
A3. Financiamiento Neto			
<b>B. Egresos Presupuestarios<sup>1</sup> (B = B1+B2)</b>	<b>430,468,393</b>	<b>784,698,368</b>	<b>783,967,224</b>
B1. Gasto No Etiquetado (sin incluir Amortización de la Deuda Pública)	430,468,393	784,698,368	783,967,224
B2. Gasto Etiquetado (sin incluir Amortización de la Deuda Pública)			
<b>C. Remanentes del Ejercicio Anterior (C = C1 + C2)</b>			
C1. Remanentes de Ingresos de Libre Disposición aplicados en el periodo			
C2. Remanentes de Transferencias Federales Etiquetadas aplicados en el periodo			
<b>I. Balance Presupuestario (I = A - B + C)</b>	<b>0</b>	<b>0</b>	<b>0</b>
<b>II. Balance Presupuestario sin Financiamiento Neto (II = I - A3)</b>	<b>0</b>	<b>0</b>	<b>0</b>
<b>III. Balance Presupuestario sin Financiamiento Neto y sin Remanentes del Ejercicio Anterior (III= II - C)</b>	<b>0</b>	<b>0</b>	<b>0</b>

Concepto	Aprobado	Devengado	Pagado
<b>E. Intereses, Comisiones y Gastos de la Deuda (E = E1+E2)</b>	<b>0</b>	<b>0</b>	<b>0</b>
E1. Intereses, Comisiones y Gastos de la Deuda con Gasto No Etiquetado			
E2. Intereses, Comisiones y Gastos de la Deuda con Gasto Etiquetado			
<b>IV. Balance Primario (IV = III + E)</b>	<b>0</b>	<b>0</b>	<b>0</b>

Concepto	Estimado/ Aprobado	Devengado	Recaudado/ Pagado
<b>F. Financiamiento (F = F1 + F2)</b>	<b>0</b>	<b>0</b>	<b>0</b>
F1. Financiamiento con Fuente de Pago de Ingresos de Libre Disposición			
F2. Financiamiento con Fuente de Pago de Transferencias Federales Etiquetadas			
<b>G. Amortización de la Deuda (G = G1 + G2)</b>	<b>0</b>	<b>0</b>	<b>0</b>
G1. Amortización de la Deuda Pública con Gasto No Etiquetado			
G2. Amortización de la Deuda Pública con Gasto Etiquetado			
<b>A3. Financiamiento Neto (A3 = F - G)</b>	<b>0</b>	<b>0</b>	<b>0</b>

Concepto	Estimado/ Aprobado	Devengado	Recaudado/ Pagado
A1. Ingresos de Libre Disposición	430,468,393	784,698,368	783,967,224
<b>A3.1 Financiamiento Neto con Fuente de Pago de Ingresos de Libre Disposición (A3.1 = F1 - G1)</b>	<b>0</b>	<b>0</b>	<b>0</b>
F1. Financiamiento con Fuente de Pago de Ingresos de Libre Disposición	0	0	0
G1. Amortización de la Deuda Pública con Gasto No Etiquetado	0	0	0
B1. Gasto No Etiquetado (sin incluir Amortización de la Deuda Pública)	430,468,393	784,698,368	783,967,224
C1. Remanentes de Ingresos de Libre Disposición aplicados en el periodo			
<b>V. Balance Presupuestario de Recursos Disponibles (V = A1 + A3.1 - B1 + C1)</b>	<b>0</b>	<b>0</b>	<b>0</b>
<b>VI. Balance Presupuestario de Recursos Disponibles sin Financiamiento Neto (VI = V - A3.1)</b>	<b>0</b>	<b>0</b>	<b>0</b>

Concept	Estimado/ Aprobado	Devengado	Recaudado/ Pagado
A2. Transferencias Federales Etiquetadas	0	0	0
<b>A3.2 Financiamiento Neto con Fuente de Pago de Transferencias Federales Etiquetadas (A3.2 = F2 - G2)</b>	<b>0</b>	<b>0</b>	<b>0</b>
F2. Financiamiento con Fuente de Pago de Transferencias Federales Etiquetadas			
G2. Amortización de la Deuda Pública con Gasto Etiquetado			
B2. Gasto Etiquetado (sin incluir Amortización de la Deuda Pública)	0	0	0
C2. Remanentes de Transferencias Federales Etiquetadas aplicados en el periodo			
<b>VII. Balance Presupuestario de Recursos Etiquetados (VII = A2 + A3.2 - B2 + C2)</b>	<b>0</b>	<b>0</b>	<b>0</b>
<b>VIII. Balance Presupuestario de Recursos Etiquetados sin Financiamiento Neto (VIII = VII - A3.2)</b>	<b>0</b>	<b>0</b>	<b>0</b>

Honorable Congreso del Estado de Oaxaca  
 Estado Analítico de Ingreso Detallado - LDF  
 Del 1 de enero al 31 de diciembre de 2022  
 (PESOS)

Concepto	Ingreso					Diferencia
	Estimado	Ampliaciones/ (Reducciones)	Modificado	Devengado	Recaudado	
<b>Ingresos de Libre Disposición</b>						
A. Impuestos						
B. Cuotas y Aportaciones de Seguridad Social						
C. Contribuciones de Mejoras						
D. Derechos						
E. Productos						
F. Aprovechamientos						
G. Ingresos por Ventas de Bienes y Servicios						
H. Participaciones (H=h1+h2+h3+h4+h5+h6+h7+h8+h9+h10+h11)						
h1) Fondo General de Participaciones						
h2) Fondo de Fomento Municipal						
h3) Fondo de Fiscalización y Recaudación						
h4) Fondo de Compensación						
h5) Fondo de Extracción de Hidrocarburos						
h6) Impuesto Especial Sobre Producción y Servicios						
h7) 0.136% de la Recaudación Federal Participable						
h8) 3.17% Sobre Extracción de Petróleo						
h9) Gasolinas y Diésel						
h10) Fondo del Impuesto Sobre la Renta						
h11) Fondo de Estabilización de los Ingresos de las Entidades Federativas						
I. Incentivos Derivados de la Colaboración Fiscal (I=i1+i2+i3+i4+i5)						
i1) Tenencia o Uso de Vehículos						
i2) Fondo de Compensación ISAN						
i3) Impuesto Sobre Automóviles Nuevos						
i4) Fondo de Compensación de Repecos-Intermedios						
i5) Otros Incentivos Económicos						
J. Transferencias	430,468,393	354,229,975	784,698,368	784,698,368	783,967,224	0
K. Convenios						
k1) Otros Convenios y Subsidios						
L. Otros Ingresos de Libre Disposición (L=l1+l2)						
l1) Participaciones en Ingresos Locales						
l2) Otros Ingresos de Libre Disposición						
<b>I. Total de Ingresos de Libre Disposición (I=A+B+C+D+E+F+G+H+I+J+K+L)</b>	<b>430,468,393</b>	<b>354,229,975</b>	<b>784,698,368</b>	<b>784,698,368</b>	<b>783,967,224</b>	<b>0</b>
<b>Ingresos Excedentes de Ingresos de Libre Disposición</b>						
<b>Transferencias Federales Etiquetadas</b>						
A. Aportaciones (A=a1+a2+a3+a4+a5+a6+a7+a8)						
a1) Fondo de Aportaciones para la Nómina Educativa y Gasto Operativo						
a2) Fondo de Aportaciones para los Servicios de Salud						
a3) Fondo de Aportaciones para la Infraestructura Social						
a4) Fondo de Aportaciones para el Fortalecimiento de los Municipios y de las Demarcaciones Territoriales del Distrito Federal						
a5) Fondo de Aportaciones Múltiples						
a6) Fondo de Aportaciones para la Educación Tecnológica y de Adultos						
a7) Fondo de Aportaciones para la Seguridad Pública de los Estados y del Distrito Federal						
a8) Fondo de Aportaciones para el Fortalecimiento de las Entidades Federativas						
B. Convenios (B=b1+b2+b3+b4)						
b1) Convenios de Protección Social en Salud						
b2) Convenios de Descentralización						
b3) Convenios de Reasignación						
b4) Otros Convenios y Subsidios						
C. Fondos Distintos de Aportaciones (C=c1+c2)						
c1) Fondo para Entidades Federativas y Municipios Productores de Hidrocarburos						
c2) Fondo Minero						
D. Transferencias, Subsidios y Subvenciones, y Pensiones y Jubilaciones						
E. Otras Transferencias Federales Etiquetadas						
<b>II. Total de Transferencias Federales Etiquetadas (II = A + B + C + D + E)</b>						
<b>III. Ingresos Derivados de Financiamientos (III = A)</b>						
A. Ingresos Derivados de Financiamientos						
<b>IV. Total de Ingresos (IV = I + II + III)</b>	<b>430,468,393</b>	<b>354,229,975</b>	<b>784,698,368</b>	<b>784,698,368</b>	<b>783,967,224</b>	<b>0</b>
<b>Datos Informativos</b>						
1. Ingresos Derivados de Financiamientos con Fuente de Pago de Ingresos de Libre Disposición						
2. Ingresos Derivados de Financiamientos con Fuente de Pago de Transferencias Federales Etiquetadas						
<b>3. Ingresos Derivados de Financiamientos (3 = 1 + 2)</b>						

Honorable Congreso del Estado de Oaxaca  
Informe Analítico de la Deuda Pública y Otros Pasivos - LDF  
Del 1 de enero al 31 de diciembre de 2022  
(PESOS)

Denominación de la Deuda Pública y Otros Pasivos	Saldo al 31 de diciembre de 2021 (d)	Disposiciones del Periodo (e)	Amortizaciones del Periodo (f)	Revaluaciones, Reclasificaciones y Otros Ajustes (g)	Saldo Final del Periodo (h) h=d+e-f+g	Pago de Intereses del Periodo (i)	Pago de Comisiones y demás costos asociados durante el Periodo (j)
<b>1. Deuda Pública (I=A+B)</b> A. Corto Plazo (A=a1+a2+a3) a1) Instituciones de Crédito a2) Títulos y Valores a3) Arrendamientos Financieros B. Largo Plazo (B=b1+b2+b3) b1) Instituciones de Crédito b2) Títulos y Valores b3) Arrendamientos Financieros	16,442,951	920,492,754	899,035,070		37,900,635		
<b>2. Otros Pasivos</b>	16,442,951	920,492,754	899,035,070		37,900,635		
<b>3. Total de la Deuda Pública y Otros Pasivos (B=1+2)</b>							
<b>4. Deuda Contingente<sup>1</sup> (Informativo)</b> A. Deuda Contingente 1 B. Deuda Contingente 2 C. Deuda Contingente XX							
<b>5. Valor de Instrumentos Bono Cupón Cero<sup>2</sup> (Informativo)</b> A. Instrumento Bono Cupón Cero 1 B. Instrumento Bono Cupón Cero 2 C. Instrumento Bono Cupón Cero XX							

<sup>1</sup> Se refiere a cualquier financiamiento sin fuente o garantía de pago definida, que sea asumida de manera solidaria o subsidiaria por las Entidades Federativas con sus Municipios, organismos descentralizados y empresas de participación estatal mayoritaria y fideicomisos, locales o municipales, y por los Municipios con sus respectivos organismos descentralizados y empresas de participación municipal mayoritaria.

<sup>2</sup> Se refiere al valor del Bono Cupón Cero que resalta el pago de los créditos asociados al mismo (Activo).

Obligaciones a Corto Plazo (k)	Monto Contratado (l)	Plazo Pactado (m)	Tasa de Interés (n)	Comisiones y Costos Relacionados (o)	Tasa Efectiva (p)
<b>6. Obligaciones a Corto Plazo (Informativo)</b> A. Crédito 1 B. Crédito 2 C. Crédito XX					

Honorable Congreso del Estado de Oaxaca  
Informe Analítico de Obligaciones Diferentes de Financiamientos -LDF  
Del 1 de enero al 31 de diciembre de 2022  
(PISOS)

Denominación de las Obligaciones Diferentes de Financiamiento (c)	Fecha del Contrato (d)	Fecha de inicio de operación del proyecto (e)	Fecha de vencimiento (f)	Monto de la Inversión pactado (g)	Plazo pactado (h)	Monto promedio mensual del pago de la contraprestación (i)	Monto promedio mensual del pago de la contraprestación correspondiente al pago de inversión (j)	Monto pagado de la Inversión al 31 de diciembre de 2022	Monto pagado de la Inversión actualizado al 31 de diciembre de 2022	Saldo pendiente por pagar de la Inversión al 31 de diciembre de 2022 (m - g - i)
<b>A. Asociaciones Público Privadas (APPs) (A=índice)</b>										
a) APP 1										
b) APP 2										
c) APP 3										
d) APP XX										
<b>B. Otros Instrumentos (B=índice)</b>										
a) Otro Instrumento 1										
b) Otro Instrumento 2										
c) Otro Instrumento 3										
d) Otro Instrumento XX										
<b>C. Total de Obligaciones Diferentes de Financiamiento (C=A+B)</b>										

No aplica



**Honorable Congreso del Estado de Oaxaca**  
**Estado Analítico del Ejercicio del Presupuesto de Egresos Detallado - LDF**  
**Clasificación por Objeto del Gasto (Capítulo y Concepto)**  
**Del 1 de enero al 31 de diciembre de 2022**  
**(PESOS)**

Concepto	Egresos					Subejercicio
	Aprobado	Ampliaciones/ (Reducciones)	Modificado	Devengado	Pagado	
<b>I. Gasto No Etiquetado (I=A+B+C+D+E+F+G+H+I)</b>	<b>430,468,393</b>	<b>354,229,975</b>	<b>784,698,368</b>	<b>784,698,368</b>	<b>783,967,224</b>	<b>0</b>
A. Servicios Personales (A=a1+a2+a3+a4+a5+a6+a7)	0	0	0	0	0	0
a1) Remuneraciones al Personal de Carácter Permanente						
a2) Remuneraciones al Personal de Carácter Transitorio						
a3) Remuneraciones Adicionales y Especiales						
a4) Seguridad Social						
a5) Otras Prestaciones Sociales y Económicas						
a6) Previsiones						
a7) Pago de Estímulos a Servidores Públicos						
B. Materiales y Suministros (B=b1+b2+b3+b4+b5+b6+b7+b8+b9)	0	0	0	0	0	0
b1) Materiales de Administración, Emisión de Documentos y Artículos Oficiales						
b2) Alimentos y Utensilios						
b3) Materias Primas y Materiales de Producción y Comercialización						
b4) Materiales y Artículos de Construcción y de Reparación						
b5) Productos Químicos, Farmacéuticos y de Laboratorio						
b6) Combustibles, Lubricantes y Aditivos						
b7) Vestuario, Blancos, Prendas de Protección y Artículos Deportivos						
b8) Materiales y Suministros Para Seguridad						
b9) Herramientas, Refacciones y Accesorios Menores						
C. Servicios Generales (C=c1+c2+c3+c4+c5+c6+c7+c8+c9)	0	0	0	0	0	0
c1) Servicios Básicos						
c2) Servicios de Arrendamiento						
c3) Servicios Profesionales, Científicos, Técnicos y Otros Servicios						
c4) Servicios Financieros, Bancarios y Comerciales						
c5) Servicios de Instalación, Reparación, Mantenimiento y Conservación						
c6) Servicios de Comunicación Social y Publicidad						
c7) Servicios de Traslado y Viáticos						
c8) Servicios Oficiales						
c9) Otros Servicios Generales						
D. Transferencias, Asignaciones, Subsidios y Otras Ayudas (D=d1+d2+d3+d4+d5+d6+d7+d8+d9)	430,468,393	301,927,411	732,395,803	732,395,803	731,664,659	0
d1) Transferencias Internas y Asignaciones al Sector Público	422,461,393	301,784,637	724,246,029	724,246,029	723,514,885	0
d2) Transferencias al Resto del Sector Público						
d3) Subsidios y Subvenciones						
d4) Ayudas Sociales						
d5) Pensiones y Jubilaciones	8,007,000	142,774	8,149,774	8,149,774	8,149,774	0
d6) Transferencias a Fideicomisos, Mandatos y Otros Análogos						
d7) Transferencias a la Seguridad Social						
d8) Donativos						
d9) Transferencias al Exterior						
E. Bienes Muebles, Inmuebles e Intangibles (E=e1+e2+e3+e4+e5+e6+e7+e8+e9)	0	5,302,564	5,302,564	5,302,564	5,302,564	0
e1) Mobiliario y Equipo de Administración	0	4,900,274	4,900,274	4,900,274	4,900,274	0
e2) Mobiliario y Equipo Educativo y Recreativo	0	128,574	128,574	128,574	128,574	0
e3) Equipo e Instrumental Médico y de Laboratorio	0					0
e4) Vehículos y Equipo de Transporte	0	254,117	254,117	254,117	254,117	0
e5) Equipo de Defensa y Seguridad	0					0
e6) Maquinaria, Otros Equipos y Herramientas	0	19,600	19,600	19,600	19,600	0
e7) Activos Biológicos						
e8) Bienes Inmuebles						
e9) Activos Intangibles						
F. Inversión Pública (F=f1+f2+f3)	0	47,000,000	47,000,000	47,000,000	47,000,000	0
f1) Obra Pública en Bienes de Dominio Público						
f2) Obra Pública en Bienes Propios						
f3) Proyectos Productivos y Acciones de Fomento						
G. Inversiones Financieras y Otras Provisiones (G=g1+g2+g3+g4+g5+g6+g7)	0	47,000,000	47,000,000	47,000,000	47,000,000	0
g1) Inversiones Para el Fomento de Actividades Productivas						
g2) Acciones y Participaciones de Capital						
g3) Compra de Títulos y Valores						
g4) Concesión de Préstamos						
g5) Inversiones en Fideicomisos, Mandatos y Otros Análogos						
Fideicomiso de Desastres Naturales (Informativo)						
g6) Otras Inversiones Financieras						
g7) Provisiones para Contingencias y Otras Erogaciones Especiales						
H. Participaciones y Aportaciones (H=h1+h2+h3)	0	0	0	0	0	0
h1) Participaciones						
h2) Aportaciones						
h3) Convenios						
I. Deuda Pública (I=i1+i2+i3+i4+i5+i6+i7)	0	0	0	0	0	0
i1) Amortización de la Deuda Pública						
i2) Intereses de la Deuda Pública						
i3) Comisiones de la Deuda Pública						
i4) Gastos de la Deuda Pública						
i5) Costo por Coberturas						
i6) Apoyos Financieros						
i7) Adeudos de Ejercicios Fiscales Anteriores (ADEFAS)						

**Honorable Congreso del Estado de Oaxaca**  
**Estado Analítico del Ejercicio del Presupuesto de Egresos Detallado - LDF**  
**Clasificación por Objeto del Gasto (Capítulo y Concepto)**  
**Del 1 de enero al 31 de diciembre de 2022**  
**(PESOS)**

Concepto	Egresos					Subejercicio
	Aprobado	Ampliaciones/ (Reducciones)	Modificado	Devengado	Pagado	
<b>II. Gasto Etiquetado (II=A+B+C+D+E+F+G+H+I)</b>	<b>0</b>	<b>0</b>	<b>0</b>	<b>0</b>	<b>0</b>	<b>0</b>
A. Servicios Personales (A=a1+a2+a3+a4+a5+a6+a7)	0	0	0	0	0	0
a1) Remuneraciones al Personal de Carácter Permanente						
a2) Remuneraciones al Personal de Carácter Transitorio						
a3) Remuneraciones Adicionales y Especiales						
a4) Seguridad Social						
a5) Otras Prestaciones Sociales y Económicas						
a6) Previsiones						
a7) Pago de Estímulos a Servidores Públicos						
B. Materiales y Suministros (B=b1+b2+b3+b4+b5+b6+b7+b8+b9)	0	0	0	0	0	0
b1) Materiales de Administración, Emisión de Documentos y Artículos Oficiales						
b2) Alimentos y Utensilios						
b3) Materias Primas y Materiales de Producción y Comercialización						
b4) Materiales y Artículos de Construcción y de Reparación						
b5) Productos Químicos, Farmacéuticos y de Laboratorio						
b6) Combustibles, Lubricantes y Aditivos						
b7) Vestuario, Blancos, Prendas de Protección y Artículos Deportivos						
b8) Materiales y Suministros Para Seguridad						
b9) Herramientas, Refacciones y Accesorios Menores						
C. Servicios Generales (C=c1+c2+c3+c4+c5+c6+c7+c8+c9)	0	0	0	0	0	0
c1) Servicios Básicos						
c2) Servicios de Arrendamiento						
c3) Servicios Profesionales, Científicos, Técnicos y Otros Servicios						
c4) Servicios Financieros, Bancarios y Comerciales						
c5) Servicios de Instalación, Reparación, Mantenimiento y Conservación						
c6) Servicios de Comunicación Social y Publicidad						
c7) Servicios de Traslado y Viáticos						
c8) Servicios Oficiales						
c9) Otros Servicios Generales						
D. Transferencias, Asignaciones, Subsidios y Otras Ayudas (D=d1+d2+d3+d4+d5+d6+d7+d8+d9)	0	0	0	0	0	0
d1) Transferencias Internas y Asignaciones al Sector Público						
d2) Transferencias al Resto del Sector Público						
d3) Subsidios y Subvenciones						
d4) Ayudas Sociales						
d5) Pensiones y Jubilaciones						
d6) Transferencias a Fideicomisos, Mandatos y Otros Análogos						
d7) Transferencias a la Seguridad Social						
d8) Donativos						
d9) Transferencias al Exterior						
E. Bienes Muebles, Inmuebles e Intangibles (E=e1+e2+e3+e4+e5+e6+e7+e8+e9)	0	0	0	0	0	0
e1) Mobiliario y Equipo de Administración						
e2) Mobiliario y Equipo Educativo y Recreativo						
e3) Equipo e Instrumental Médico y de Laboratorio						
e4) Vehículos y Equipo de Transporte						
e5) Equipo de Defensa y Seguridad						
e6) Maquinaria, Otros Equipos y Herramientas						
e7) Activos Biológicos						
e8) Bienes Inmuebles						
e9) Activos Intangibles						
F. Inversión Pública (F=f1+f2+f3)	0	0	0	0	0	0
f1) Obra Pública en Bienes de Dominio Público						
f2) Obra Pública en Bienes Propios						
f3) Proyectos Productivos y Acciones de Fomento						
G. Inversiones Financieras y Otras Provisiones (G=g1+g2+g3+g4+g5+g6+g7)	0	0	0	0	0	0
g1) Inversiones Para el Fomento de Actividades Productivas						
g2) Acciones y Participaciones de Capital						
g3) Compra de Títulos y Valores						
g4) Concesión de Préstamos						
g5) Inversiones en Fideicomisos, Mandatos y Otros Análogos						
Fideicomiso de Desastres Naturales (Informativo)						
g6) Otras Inversiones Financieras						
g7) Provisiones para Contingencias y Otras Erogaciones Especiales						
H. Participaciones y Aportaciones (H=h1+h2+h3)	0	0	0	0	0	0
h1) Participaciones						
h2) Aportaciones						
h3) Convenios						
I. Deuda Pública (I=i1+i2+i3+i4+i5+i6+i7)	0	0	0	0	0	0
i1) Amortización de la Deuda Pública						
i2) Intereses de la Deuda Pública						
i3) Comisiones de la Deuda Pública						
i4) Gastos de la Deuda Pública						
i5) Costo por Coberturas						
i6) Apoyos Financieros						
i7) Adeudos de Ejercicios Fiscales Anteriores (ADEFAS)						
<b>III. Total de Egresos (III = I + II)</b>	<b>430,468,393</b>	<b>354,229,975</b>	<b>784,698,368</b>	<b>784,698,368</b>	<b>783,967,224</b>	<b>0</b>

Honorables Congreso del Estado de Oaxaca						
Estado Analítico del Ejercicio del Presupuesto de Egresos Detallado - LDF						
Clasificación Administrativa						
Del 1 de enero al 31 de diciembre de 2022						
(PESOS)						
Concepto	Egresos					
	Aprobado	Ampliaciones/ (Reducciones)	Modificado	Devengado	Pagado	Subejercicio
<b>I. Gasto No Etiquetado</b>						
Honorable Congreso del Estado de Oaxaca	430,468,393 430,468,393	354,229,975 354,229,975	784,698,368 784,698,368	784,698,368 784,698,368	783,967,224 783,967,224	0 0
<b>II. Gasto Etiquetado</b>						
Honorable Congreso del Estado de Oaxaca	0 0	0 0	0 0	0 0	0 0	0 0
<b>III. Total de Egresos (III = I + II)</b>	<b>430,468,393</b>	<b>354,229,975</b>	<b>784,698,368</b>	<b>784,698,368</b>	<b>783,967,224</b>	<b>0</b>

**Honorable Congreso del Estado de Oaxaca**  
**Estado Análítico del Ejercicio del Presupuesto de Egresos Detallado - LDF**  
**Clasificación Funcional (Finalidad y Función)**  
**Del 1 de enero al 31 de diciembre de 2022**  
**(PESOS)**

Concepto	Egresos					Subejercicio
	Aprobado	Ampliaciones/ (Reducciones)	Modificado	Devengado	Pagado	
<b>I. Gasto No Etiquetado (I=A+B+C+D)</b>	<b>430,468,393</b>	<b>354,229,975</b>	<b>784,698,368</b>	<b>784,698,368</b>	<b>783,967,224</b>	<b>0</b>
<b>A. Gobierno (A=a1+a2+a3+a4+a5+a6+a7+a8)</b>	<b>430,468,393</b>	<b>354,229,975</b>	<b>784,698,368</b>	<b>784,698,368</b>	<b>783,967,224</b>	<b>0</b>
a1) Legislación	430,468,393	354,229,975	784,698,368	784,698,368	783,967,224	0
a2) Justicia						
a3) Coordinación de la Política de Gobierno						
a4) Relaciones Exteriores						
a5) Asuntos Financieros y Hacendarios						
a6) Seguridad Nacional						
a7) Asuntos de Orden Público y de Seguridad Interior						
a8) Otros Servicios Generales						
<b>B. Desarrollo Social (B=b1+b2+b3+b4+b5+b6+b7)</b>	<b>0</b>	<b>0</b>	<b>0</b>	<b>0</b>	<b>0</b>	<b>0</b>
b1) Protección Ambiental						
b2) Vivienda y Servicios a la Comunidad						
b3) Salud						
b4) Recreación, Cultura y Otras Manifestaciones Sociales						
b5) Educación						
b6) Protección Social						
b7) Otros Asuntos Sociales						
<b>C. Desarrollo Económico (C=c1+c2+c3+c4+c5+c6+c7+c8+c9)</b>	<b>0</b>	<b>0</b>	<b>0</b>	<b>0</b>	<b>0</b>	<b>0</b>
c1) Asuntos Económicos, Comerciales y Laborales en						
c2) Agropecuaria, Silvicultura, Pesca y Caza						
c3) Combustibles y Energía						
c4) Minería, Manufacturas y Construcción						
c5) Transporte						
c6) Comunicaciones						
c7) Turismo						
c8) Ciencia, Tecnología e Innovación						
c9) Otras Industrias y Otros Asuntos Económicos						
<b>D. Otras No Clasificadas en Funciones Anteriores (D=d1+d2+d3+d4)</b>	<b>0</b>	<b>0</b>	<b>0</b>	<b>0</b>	<b>0</b>	<b>0</b>
d1) Transacciones de la Deuda Pública / Costo Financiero de la Deuda						
d2) Transferencias, Participaciones y Aportaciones Entre Diferentes Niveles y Órdenes de Gobierno						
d3) Saneamiento del Sistema Financiero						
d4) Adeudos de Ejercicios Fiscales Anteriores						
<b>II: Gasto Etiquetado (II=A+B+C+D)</b>	<b>0</b>	<b>0</b>	<b>0</b>	<b>0</b>	<b>0</b>	<b>0</b>
<b>A. Gobierno (A=a1+a2+a3+a4+a5+a6+a7+a8)</b>	<b>0</b>	<b>0</b>	<b>0</b>	<b>0</b>	<b>0</b>	<b>0</b>
a1) Legislación						
a2) Justicia						
a3) Coordinación de la Política de Gobierno						
a4) Relaciones Exteriores						
a5) Asuntos Financieros y Hacendarios						
a6) Seguridad Nacional						
a7) Asuntos de Orden Público y de Seguridad Interior						
a8) Otros Servicios Generales						
<b>B. Desarrollo Social (B=b1+b2+b3+b4+b5+b6+b7)</b>	<b>0</b>	<b>0</b>	<b>0</b>	<b>0</b>	<b>0</b>	<b>0</b>
b1) Protección Ambiental						
b2) Vivienda y Servicios a la Comunidad						
b3) Salud						
b4) Recreación, Cultura y Otras Manifestaciones Sociales						
b5) Educación						
b6) Protección Social						
b7) Otros Asuntos Sociales						
<b>C. Desarrollo Económico (C=c1+c2+c3+c4+c5+c6+c7+c8+c9)</b>	<b>0</b>	<b>0</b>	<b>0</b>	<b>0</b>	<b>0</b>	<b>0</b>
c1) Asuntos Económicos, Comerciales y Laborales en						
c2) Agropecuaria, Silvicultura, Pesca y Caza						
c3) Combustibles y Energía						
c4) Minería, Manufacturas y Construcción						
c5) Transporte						
c6) Comunicaciones						
c7) Turismo						
c8) Ciencia, Tecnología e Innovación						
c9) Otras Industrias y Otros Asuntos Económicos						
<b>D. Otras No Clasificadas en Funciones Anteriores (D=d1+d2+d3+d4)</b>	<b>0</b>	<b>0</b>	<b>0</b>	<b>0</b>	<b>0</b>	<b>0</b>
d1) Transacciones de la Deuda Pública / Costo Financiero de la Deuda						
d2) Transferencias, Participaciones y Aportaciones Entre Diferentes Niveles y Órdenes de Gobierno						
d3) Saneamiento del Sistema Financiero						
d4) Adeudos de Ejercicios Fiscales Anteriores						
<b>III. Total de Egresos (III = I + II)</b>	<b>430,468,393</b>	<b>354,229,975</b>	<b>784,698,368</b>	<b>784,698,368</b>	<b>783,967,224</b>	<b>0</b>



Honorable Congreso del Estado de Oaxaca  
Estado Analítico del Ejercicio del Presupuesto de Egresos Detallado - LDF  
Clasificación de Servicios Personales por Categoría  
Del 1 de enero al 31 de diciembre de 2022  
(PESOS)

Concepto	Egresos					Subejercicio
	Aprobado	Ampliaciones/ (Reducciones)	Modificado	Devengado	Pagado	
<b>I. Gasto No Etiquetado (I=A+B+C+D+E+F)</b>	<b>189,452,512</b>	<b>5,963,048</b>	<b>195,415,560</b>	<b>195,415,560</b>	<b>194,684,416</b>	<b>0</b>
A. Personal Administrativo	189,452,512	5,963,048	195,415,560	195,415,560	194,684,416	0
B. Magisterio						0
C. Servicios de Salud (C=c1+c2)	0	0	0	0	0	0
c1) Personal Administrativo						0
c2) Personal Médico, paramédico y afín						0
D. Seguridad Pública						0
E. Gastos asociados a la implementación de nuevas leyes federales o reformas a las mismas (E=e1+e2)	0	0	0	0	0	0
e1) Nombre del Programa o Ley 1						0
e2) Nombre del Programa o Ley 2						0
F. Sentencias laborales definitivas						0
<b>II. Gasto Etiquetado (II=A+B+C+D+E+F)</b>	<b>0</b>	<b>0</b>	<b>0</b>	<b>0</b>	<b>0</b>	<b>0</b>
A. Personal Administrativo						0
B. Magisterio						0
C. Servicios de Salud (C=c1+c2)	0	0	0	0	0	0
c1) Personal Administrativo						0
c2) Personal Médico, paramédico y afín						0
D. Seguridad Pública						0
E. Gastos asociados a la implementación de nuevas leyes federales o reformas a las mismas (E=e1+e2)	0	0	0	0	0	0
e1) Nombre del Programa o Ley 1						0
e2) Nombre del Programa o Ley 2						0
F. Sentencias laborales definitivas						0
<b>III. Total de Gasto en Servicios Personales (III = I + II)</b>	<b>189,452,512</b>	<b>5,963,048</b>	<b>195,415,560</b>	<b>195,415,560</b>	<b>194,684,416</b>	<b>0</b>



Honorable Congreso del Estado de Oaxaca					
Informe sobre Estudios Actuariales - LDF					
	Pensiones y jubilaciones	Salud	Riesgos de trabajo	Invalidez y vida	Otras prestaciones sociales
<p><b>Tipo de Sistema</b> Prestación laboral o Fondo general para trabajadores del estado o municipio Beneficio definido, Contribución definida o Mixto</p> <p><b>Población afiliada</b> Activos Edad máxima Edad mínima Edad promedio Pensionados y Jubilados Edad máxima Edad mínima Edad promedio Beneficiarios Promedio de años de servicio (trabajadores activos) Aportación individual al plan de pensión como % del salario Aportación del ente público al plan de pensión como % del salario Crecimiento esperado de los pensionados y jubilados (como %) Crecimiento esperado de los activos (como %) Edad de Jubilación o Pensión Esperanza de vida</p> <p><b>Ingresos del Fondo</b> Ingresos Anuales al Fondo de Pensiones</p> <p><b>Nómina anual</b> Activos Pensionados y Jubilados Beneficiarios de Pensionados y Jubilados</p> <p><b>Monto mensual por pensión</b> Máximo Mínimo Promedio</p> <p><b>Monto de la reserva</b></p> <p><b>Valor presente de las obligaciones</b> Pensiones y Jubilaciones en curso de pago Generación actual Generaciones futuras</p> <p><b>Valor presente de las contribuciones asociadas a los sueldos futuros de cotización</b> Generación actual Generaciones futuras</p> <p><b>Valor presente de aportaciones futuras</b> Generación actual Generaciones futuras Otros Ingresos</p> <p><b>Déficit/superávit actuarial</b> Generación actual Generaciones futuras</p> <p><b>Período de suficiencia</b> Año de descapitalización Tasa de rendimiento</p> <p><b>Estudio actuarial</b> Año de elaboración del estudio actuarial Empresa que elaboró el estudio actuarial</p>					