



# **CENTROS DE ESTUDIOS EN EL CONGRESO LOCAL**

---

**UNA MIRADA A LA INVESTIGACIÓN  
LEGISLATIVA**

**MTRA. LAURA JACQUELINE RAMÍREZ ESPINOSA**

○ ○ ○  
○ ○ ○  
○ ○ ○  
○ ○ ○

**¿Qué es un centro  
de estudios y cuál  
es su utilidad para  
el poder  
legislativo?**



# ANTECEDENTES



**1984.** Tiene su primer antecedente: el Instituto Belisario Domínguez.



**1994.** Surge el primer Centro de Investigación Legislativa en San Luis Potosí.



**1997.** Empiezan a constituirse en México, los centros de investigación parlamentaria.



**1999.** Nació La Asociación Mexicana de Institutos y Organismos de Estudios e Investigaciones Legislativas (AMEXIIL).



**2015.** Todos los Congresos locales lograron tener su órgano técnico de apoyo en investigaciones de temas parlamentarios.

# ACTUALMENTE

País



32

Senado de la República



CENTRO DE ESTUDIOS INTERNACIONALES  
GILBERTO BOSQUES

Cámara de diputados

Centro de Estudios de las Finanzas Públicas

Centro de Estudios de Derecho e Investigaciones Parlamentarias

Centro de Estudios Sociales y de Opinión Pública

Centro de Estudios para el Logro de la Igualdad de Género

Centro de Estudios Para el Desarrollo Rural Sustentable y la Soberanía Alimentaria

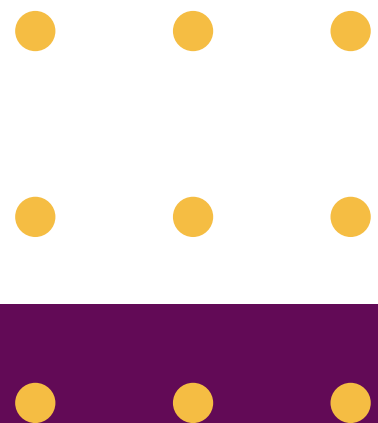

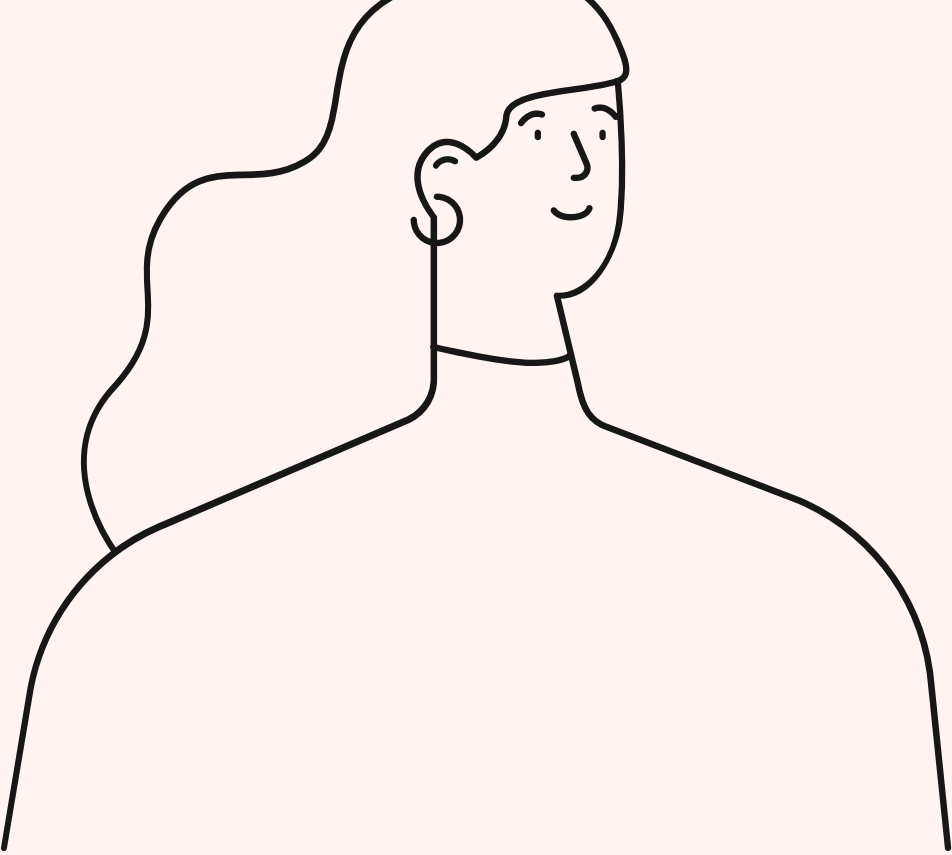

# EN OAXACA...



## Reforma a Ley Orgánica del Poder Legislativo

Aprobada: 15 de abril de 2018.

Publicada: 12 de mayo de 2018.





# El artículo 102, fracción III de la Ley Orgánica del Poder Legislativo



# MOMENTOS DE APOYO A LA LABOR LEGISLATIVA...

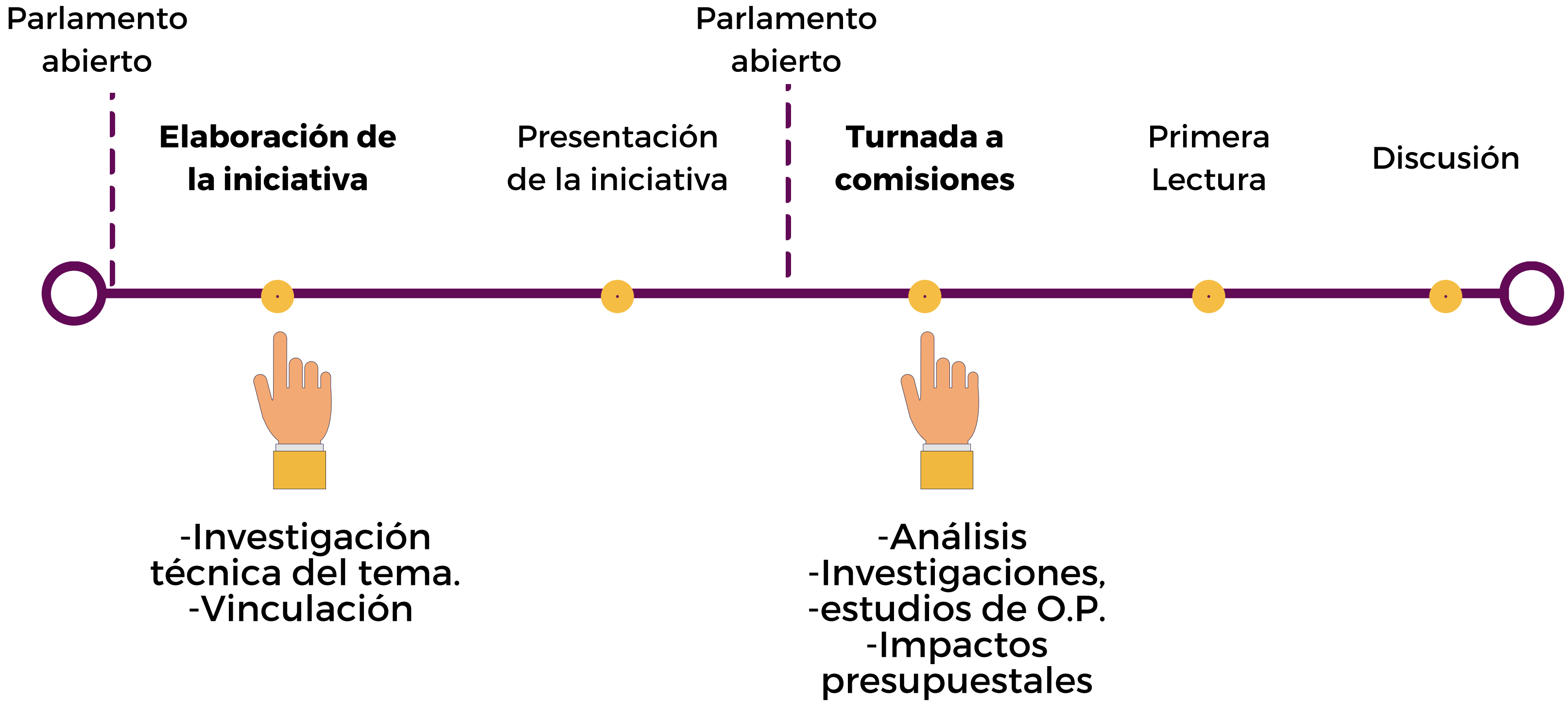
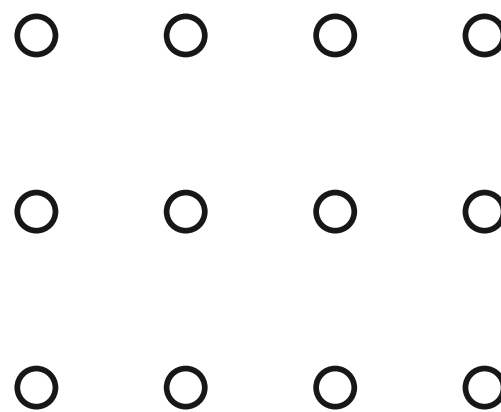
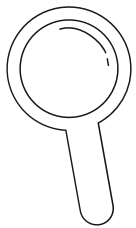

# ¿Y POR QUÉ NO?... PONER A PRUEBA LA INTERVENCIÓN LEGISLATIVA

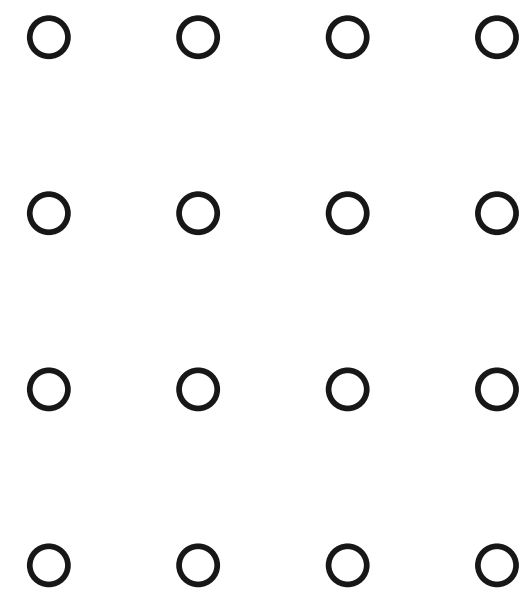

Teoría de Cambio  
(TdC)

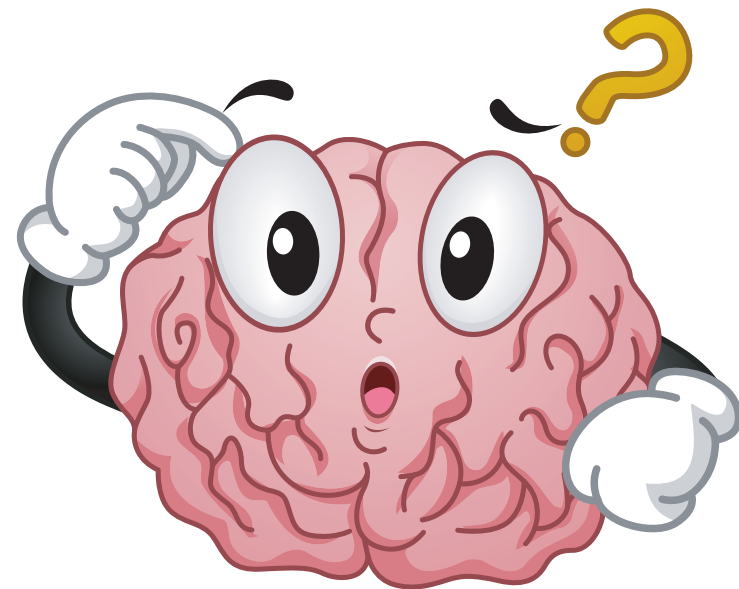

“Una dieta saludable ayuda a protegernos de la malnutrición en todas sus formas.”

Educación  
nutricional

**Partes  
flexibles  
TdC**

**Núcleo duro  
TdC**

**Partes  
flexibles**

Comidas escolares



# **ANTES DE UNA NUEVA LEGISLACIÓN...**

**¿Se justifica la intervención con una nueva legislación?**

**¿El problema se investigó y definió correctamente?**

**¿La regulación es clara, consistente,  
comprensible y accesible para sus  
destinatarios?**

**¿Los beneficios de  
una nueva  
legislación justifica el  
impacto? Económico  
y social**

**¿Cómo se puede acceder  
a un mayor nivel de  
consenso?**

**¿Todas las partes interesadas  
tuvieron la posibilidad de presentar  
sus puntos de vista?**





¿Estamos llenos de leyes que no se aplican y de problemas que no se resuelven...?



## EN INGLATERRA...

A partir de 2009, se han implementado criterios generales estrictos para la formulación de nuevas leyes. Por ejemplo:

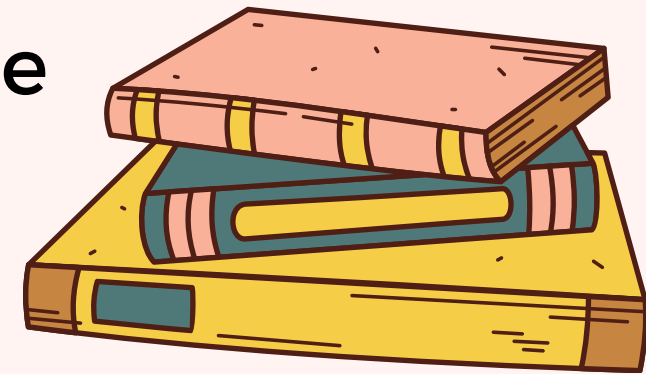
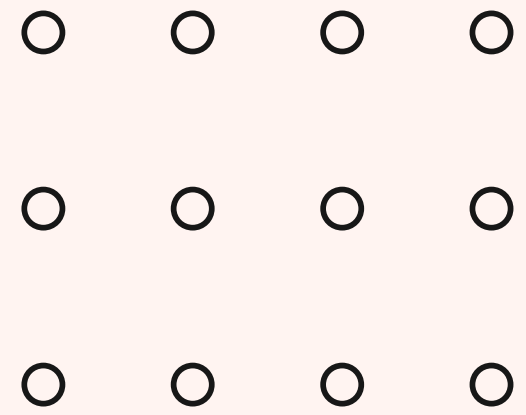

- Se ha implementado una meta normativa que impone una validez de 5 años para todas las leyes y normas vigentes. Después de dicho periodo tendrán que pasar a través de un proceso de validación para justificar su existencia (eficacia, beneficios superiores a los costos, resultados, etc.)



# INVESTIGACIÓN LEGISLATIVA

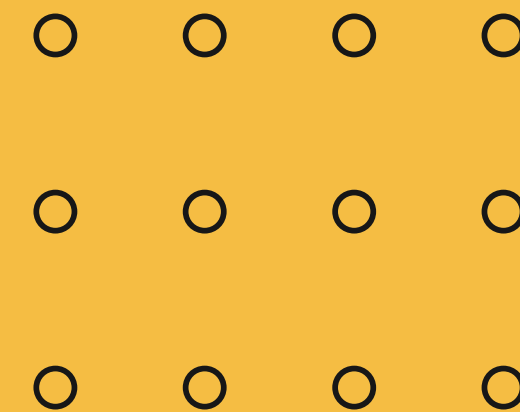

- Profesionalizar la actividad legislativa.
- Optimizar el desempeño legislativo.
- Mejorar la calidad de las leyes.
- Evaluar ex ante los impactos de la legislación.



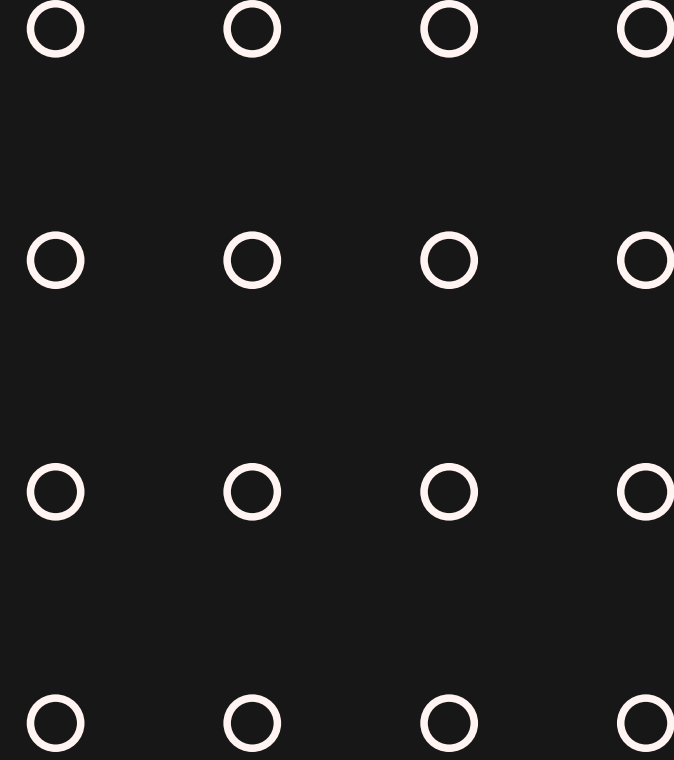

Todos somos usuarios de las normas, no solamente las personas se ganan la confianza, también las leyes, y malas leyes hacen perder la confianza en las instituciones.

Roberto Ehrman



Instituto de Investigaciones Legislativas. **Yucatán.**

## Revistas Legislativas



El Centro de Investigaciones Parlamentarias. **Sonora**

18 millones 463 mil 523 pesos



CESOP  
Cámara de Diputados.  
Del H. Congreso de la Unión.



IBD  
Senado de la República

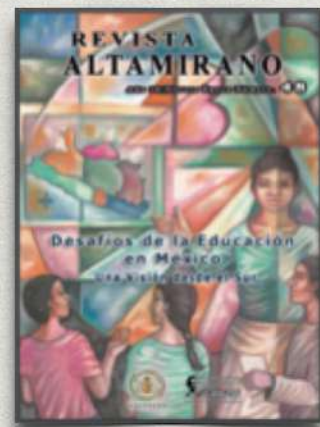

Instituto de Estudios Parlamentarios "Eduardo Neri". **Guerrero.**



Instituto de Investigaciones Parlamentarias. **Sinaloa.**



# 5

de los estados

# 7

de su tipo en el país



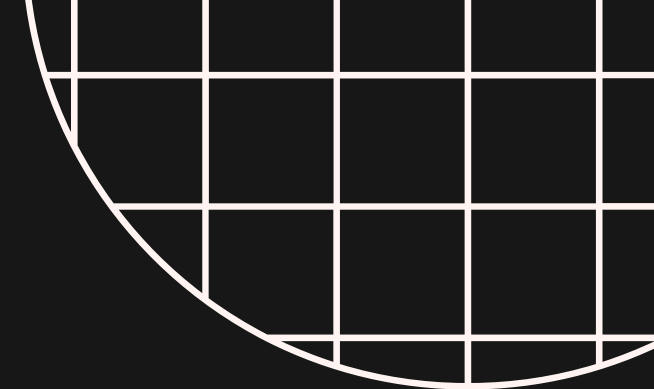

**Revista CESOP**  
LEGISLATIVA

**Votos y curules en el congreso de Oaxaca.**  
David Adolfo López Velasco.

**Interculturalidad y comunalidad en el exp. SUB-REC-6/2016 y su acumulado como paradigma vs la corrupción.**  
José Luis Sánchez Canseco.

**La inclusión financiera en México.**  
Nitziá Marisol Soriano Virafuentes.

**El desarrollo comunitario y su vínculo con el liderazgo comunitario en la región de la Mixteca Alta de Oaxaca.**  
Anabell Ortiz Ibarra.  
Dr. Enrique Martínez y Ojeda.

**6 Puntos clave para entender:  
La Consulta a los Pueblos y Comunidades Indígenas.**

Investigación del Centro de Estudios Sociales y de Opinión Pública (CESOP).

Foto: Félix Reyes Matías.

No. 001 - Julio 2019.



**Revista CESOP**  
LEGISLATIVA

**Municipalismo y brecha de género...**  
Erick Daniel Cruz Mendoza y Carlos Eli Cruz Mendoza.

**Consideraciones sobre la Interrupción Legal del Embarazo.**  
Miguel Ángel León Ortiz.

**El contexto municipal indígena y su reconocimiento en la ley estatal anticorrupción.**  
José Luis Sánchez Canseco.

**Carpeta Informativa:  
Parlamento abierto.**  
Centro de Estudios Sociales y de Opinión Pública.

**La pobreza bajo los escombros:  
El sismo del 7 de septiembre que azotó el Istmo de Tehuantepec.**

Centro de Estudios Sociales y de Opinión Pública.  
Foto: Dalí Nello

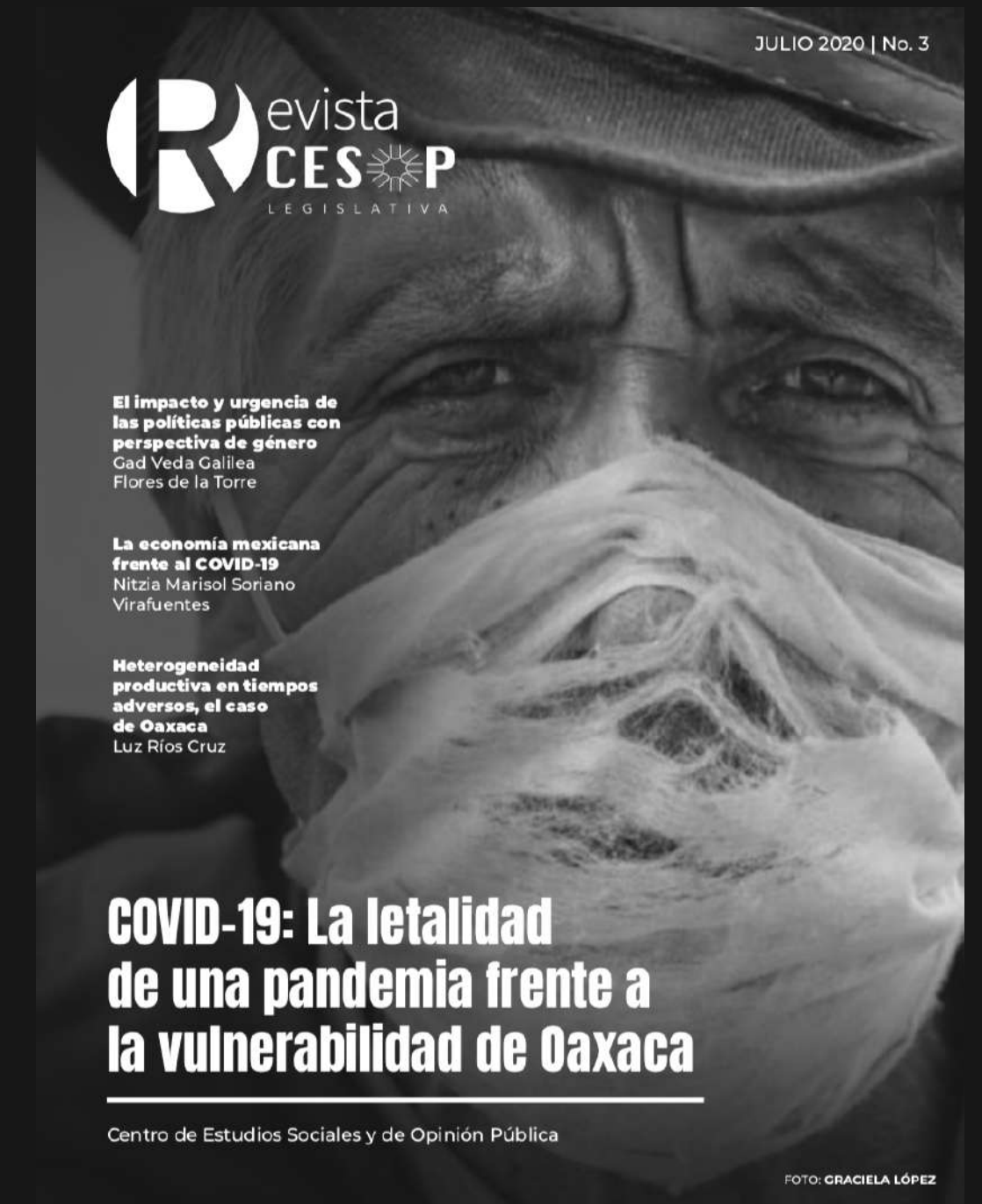

**Revista CESOP**  
LEGISLATIVA

JULIO 2020 | No. 3

**El impacto y urgencia de las políticas públicas con perspectiva de género**  
Gad Veda Galilea Flores de la Torre

**La economía mexicana frente al COVID-19**  
Nitziá Marisol Soriano Virafuentes

**Heterogeneidad productiva en tiempos adversos, el caso de Oaxaca**  
Luz Ríos Cruz

**COVID-19: La letalidad de una pandemia frente a la vulnerabilidad de Oaxaca**

Centro de Estudios Sociales y de Opinión Pública

FOTO: GRACIELA LÓPEZ

## CONVOCATORIA

<https://www.congresooaxaca.gob.mx/centros-estudios/CESOP/vinculacionCESOP>





**@Cesop\_Oax**



**Centro de Estudios Sociales y de Opinión Pública-  
Oaxaca**



**cesop@congresooaxaca.gob.mx**

